

АДМИНИСТРАЦИЯ ГОРОДСКОГО ОКРУГА С ВНУТРИГОРОДСКИМ ДЕЛЕНИЕМ
«ГОРОД МАХАЧКАЛА»
МУНИЦИПАЛЬНОЕ БЮДЖЕТНОЕ ОБЩЕОБРАЗОВАТЕЛЬНОЕ УЧРЕЖДЕНИЕ
«СРЕДНЯЯ ОБЩЕОБРАЗОВАТЕЛЬНАЯ ШКОЛА № 36»

367009, Республика Дагестан, г. Махачкала, ул. Маяковского, 52, ☎ 89288775694, e-mail: mboou_sosh36@e-dag.ru/
сайт: school-36-makhachkala.gosuslugi.ru/ ОГРН 1070560000598, ИНН/КПП 0560033792/057301001, ОКПО 49166278

ПРИНЯТО

Решение
Педагогического совета
МБОУ «СОШ № 36»
Протокол № 3 от 14.11.2024г.

УТВЕРЖДАЮ

Приказ № 87-П от 14.11.2024г.
Директор МБОУ «СОШ № 36»
г. Махачкала
Касаева У.А.



СОГЛАСОВАНО

Заместитель начальника
МКУ «Управление
образования»
Ватлуева З.



14.11.2024

ПРОГРАММА РАЗВИТИЯ

Муниципального бюджетного общеобразовательного учреждения
«Средняя общеобразовательная школа № 36»
города Махачкалы Республики Дагестан
на 2024-2027 гг.

Махачкала - 2024 год

1. Паспорт Программы развития

Наименование	Содержание
Полное наименование ОО	Муниципальное бюджетное общеобразовательное учреждение «Средняя общеобразовательная школа № 36»
Документы, послужившие основанием для разработки Программы развития	<ol style="list-style-type: none">1. Федеральный закон «Об образовании в Российской Федерации» от 29.12.2012 № 273-ФЗ.2. Федеральный проект «Цифровая образовательная среда» (п. 4.4 паспорта национального проекта «Образование», утв. президиумом Совета при Президенте РФ по стратегическому развитию и национальным проектам, протокол от 24.12.2018 № 16).3. Стратегии развития информационного общества в Российской Федерации на 2017 - 2030 годы, утвержденная указом Президента РФ от 09.05.2017 № 203.4. Концепция общенациональной системы выявления и развития молодых талантов, утвержденная Президентом РФ 03.04.2012 № Пр-827.5. Основы государственной молодежной политики до 2025 года, утвержденные распоряжением Правительства РФ от 29.11.2014 № 2403-р.6. Распоряжение Минпросвещения России от 21.06.2021 № Р-126 «Об утверждении ведомственной целевой программы "Развитие дополнительного образования детей, выявление и поддержка лиц, проявивших выдающиеся способности"».7. Концепция развития дополнительного образования детей до 2030 года, утвержденная распоряжением Правительства РФ от 31.03.2022 № 678-р.8. Стратегия развития воспитания в РФ на период до 2025 года, утвержденная распоряжением Правительства РФ от 29.05.2015 № 996-р.9. Приказ Минпросвещения России от 31.05.2021 № 286 «Об утверждении федерального государственного образовательного стандарта начального общего образования» (ФГОС-2021).10. Приказ Минпросвещения России от 31.05.2021 № 287 «Об утверждении федерального государственного образовательного стандарта основного общего образования» (ФГОС-2021).

	<p>11. Приказ Минобрнауки России от 06.10.2009 № 373 «Об утверждении и введении в действие федерального государственного образовательного стандарта начального общего образования».</p> <p>12. Приказ Минобрнауки России от 17.12.2010 № 1897 «Об утверждении федерального государственного образовательного стандарта основного общего образования»</p> <p>13. Приказ Минобрнауки России от 17.05.2012 № 413 «Об утверждении федерального государственного образовательного стандарта среднего общего образования».</p> <p>14. Письмо Минпросвещения России от 11.05.2021 № СК-123/07»Об усилении мер безопасности»</p> <p>15. Конвенция «О правах ребёнка».</p> <p>16.Гражданский кодекс Российской Федерации, часть первая, подраздел 2, глава 3 «Граждане» (физические лица).</p> <p>17.Федеральный закон «Об основных гарантиях прав ребенка в Российской Федерации».</p> <p>18.Национальный проект «Образование»,</p> <p>19.Концепция духовно-нравственного развития и воспитания личности гражданина РФ,</p> <p>20.ФГОС ОО.</p> <p>21. Устав школы.</p>
<p>Цель</p>	<p>Совершенствование образовательного пространства в соответствии с требованиями законодательства и с учетом потребности социума.</p>
<p>Комплексные задачи Программы развития</p>	<p>1.Эффективное использование кадровых, материально-технических ресурсов образования для обеспечения высокого его качества, максимального удовлетворения образовательных потребностей обучающихся, запросов семьи и общества.</p> <p>2. Обеспечить поэтапное внедрение профессионального стандарта педагога в школе.</p> <p>3. Привлечение молодых специалистов.</p> <p>4. Совершенствование методов и технологий реализации образовательного процесса для успешной социализации детей, формирования различных компетенций.</p> <p>5. Создание условий для самоопределения, выявления и реализации индивидуальных возможностей каждого ребенка, поиск и поддержка одаренных и талантливых детей.</p>

	<p>6. Создание условий для всестороннего развития учащихся во внеурочной деятельности.</p> <p>7. Создание условий обучения и воспитания детей с ограниченными возможностями здоровья.</p> <p>8.Создание условий для развития здоровьесберегающей образовательной среды, обеспечивающей сохранение здоровья детей, и совершенствования работы системы психологического сопровождения образовательного процесса.</p> <p>9. Формирование условий для удовлетворения граждан в качественном образовании; открытость образовательного пространства через участие общественности в управлении школой и развитие информационной среды школы.</p> <p>10.Формирование и совершенствование педагогических компетенций, развитие кадрового потенциала школы.</p> <p>11. Совершенствование материально-технической базы школы для обеспечения высокого качества непрерывного образовательного процесса, оптимизации взаимодействия всех его участников.</p>
<p>Планируемые результаты реализации Программы развития</p>	<ul style="list-style-type: none"> - инфраструктура и организация образовательного процесса школы соответствует требованиям ФЗ-273, СанПиНов и другим нормативно-правовым актам, регламентирующим организацию образовательного процесса; - доступность не менее 80 % учебных кабинетов к локальной сети школы и к Интернет-ресурсам; - 100 % педагогов и руководителей школы пройдут повышение квалификации и (или) профессиональную переподготовку по современному содержанию образования (в том числе ФГОС соответствующих ступеней образования) и инновационным технологиям; - не менее 20 % педагогов работают по инновационным образовательным технологиям; - 50% обеспеченность специалистами и педагогами для организации службы сопровождения детей с ОВЗ; -переход на федеральные государственные образовательные стандарты на всех ступенях обучения, ФГОС с ОВЗ; -100% выпускников успешно осваивают общеобразовательные программы и сдают ГИА - 9, 11; - 100% учащихся охвачены доступной удовлетворяющей потребностям внеурочной деятельностью; - 100% учащихся обеспечены необходимыми условиями для занятий физической культурой и спортом; -успешная реализация инклюзивного образования в школе; - 80 % учащихся школы включены в исследовательскую и проектную деятельность;

	<ul style="list-style-type: none"> - 100% заполнение электронных журналов учителями-предметниками; - не менее 50 % родителей (законных представителей) включены в различные формы активного взаимодействия со школой.
Сведения о разработчиках	Администрация школы: Касаева У.А.– директор школы; Шахбукаева И.И., Гадачиева П.М., Абдуллаева М.Р.,– заместители директора по УВР; Султанова ВР– заместитель директора по ВР; Атавова З.З – заместитель директора по УВР; Омариёв Ш М –зам. директора по АХЧ.
Период реализации	2024-2027 год
Этапы реализации Программы развития	Первый этап (2024 – 2025 учебный год) – аналитико-проектировочный: Второй этап (2025 - 2027 учебные годы) – реализующий: Третий этап (январь – июль 2027) – аналитико-обобщающий:
I этап – подготовительный (указать срок)	Первый этап (2024 – 2025 учебный год) – аналитико-проектировочный: - проблемно-ориентированный анализ результатов реализации предыдущей Программы развития; - разработка направлений приведения образовательной системы школы в соответствии с задачами программы развития на 2024-2027 гг. Подготовка локальных актов ОО (В соответствии с требованиями «Закона об образовании в Российской Федерации» и другими нормативными документами). Информирование родительской общественности об изменениях в образовательной деятельности ОО (Родительское собрание)
II этап – реализация (указать срок)	Второй этап (2025 - 2027 учебные годы) – реализующий: - реализация мероприятий плана действий Программы; - реализация образовательных и воспитательных проектов. - нормативно-правовое сопровождение реализации Программы развития; - осуществление системы мониторинга реализации Программы, текущий анализ промежуточных результатов.
III этап – обобщающий (указать срок)	Третий этап (январь – июль 2027) – аналитико-обобщающий: - итоговая диагностика реализации основных программных мероприятий; - анализ итоговых результатов мониторинга реализации Программы; - обобщение позитивного опыта осуществления программных мероприятий; - определение целей, задач и направлений стратегии дальнейшего развития школы. Рефлексивный анализ и принятие

	управленческих решений по перспективе развития ОО
Порядок финансирования Программы развития	Бюджетное финансирование, внебюджетное финансирование, спонсорская помощь.
Контроль реализации	Управление Программой осуществляет директор школы через своих заместителей по УВР, ВР. Контроль за исполнением Программы осуществляет Совет школы. Касаева У.А .– директор школы; Шахбукаева И.И, Гадачиева П.М. ,Абдуллаева М.Р. – заместители директора по УВР; Султанова ВР– заместитель директора по ВР; Атавова З.З – заместитель директора по УВР;

1. Информационная справка об ОО

Наименование	Содержание														
Основные сведения об ОО	<p>Указать:</p> <ol style="list-style-type: none"> Полное и сокращенное (при наличии) наименование ОО в соответствии с Уставом ОО. Муниципальное бюджетное общеобразовательное учреждение «Средняя общеобразовательная школа №36» г. Махачкалы. Дату создания (основания) ОО. 1962г. ИНН. 0560033792 Информацию об учредителе(ях) ОО. Управление имущественных и земельных отношений города Махачкалы, улица Коркмасова 18. Сведения о лицензии (номер и дата) и приложения к лицензии. Лицензия (дата выдачи, №, кем выдана): 05Л01 № 0000094 Министерством образования и науки РД от 17.04.2012 г. <i>Приложение 1</i> к лицензии на право ведения образовательной деятельности от «17» апреля 2012г. регистрационный номер 5994 Информацию о месте нахождения ОО (юридический и фактический адрес). Российская Федерация, Республика Дагестан, город Махачкала, ул.Маяковского 52. Контакты: телефон ОО, адрес электронной почты ОО, адрес официального сайта ОО в сети «Интернет» e-mail: mbou_sosh36@e-dag.ru/ тел. 89288775694, сайт: school-36-makhachkala.gosuslugi.ru 														
Сведения об обучающихся	<table border="1"> <thead> <tr> <th data-bbox="446 1153 606 1254">Степень обучения</th> <th data-bbox="606 1153 805 1254">Количество учащихся</th> <th data-bbox="805 1153 989 1254">По параллелям</th> </tr> </thead> <tbody> <tr> <td data-bbox="446 1254 606 1500">I степень</td> <td data-bbox="606 1254 805 1500">467</td> <td data-bbox="805 1254 989 1500">1-х кл. – 4, 2-х кл. – 4, 3-х кл. – 5, 4-х кл. – 4.</td> </tr> <tr> <td data-bbox="446 1500 606 1803">II степень</td> <td data-bbox="606 1500 805 1803">520</td> <td data-bbox="805 1500 989 1803">5-х кл. – 4; 6-х кл. – 4, 7-х кл. – 4, 8-х кл. – 4, 9-х кл. – 3.</td> </tr> <tr> <td data-bbox="446 1803 606 1971">III степень</td> <td data-bbox="606 1803 805 1971">45</td> <td data-bbox="805 1803 989 1971">10-х кл-1, 11-х кл. – 1.</td> </tr> </tbody> </table>	Степень обучения	Количество учащихся	По параллелям	I степень	467	1-х кл. – 4, 2-х кл. – 4, 3-х кл. – 5, 4-х кл. – 4.	II степень	520	5-х кл. – 4; 6-х кл. – 4, 7-х кл. – 4, 8-х кл. – 4, 9-х кл. – 3.	III степень	45	10-х кл-1, 11-х кл. – 1.		
Степень обучения	Количество учащихся	По параллелям													
I степень	467	1-х кл. – 4, 2-х кл. – 4, 3-х кл. – 5, 4-х кл. – 4.													
II степень	520	5-х кл. – 4; 6-х кл. – 4, 7-х кл. – 4, 8-х кл. – 4, 9-х кл. – 3.													
III степень	45	10-х кл-1, 11-х кл. – 1.													

Количество детей с ОВЗ-7 ; детей-инвалидов-26

Краткая характеристика организационно-педагогических условий

Структура управления школой

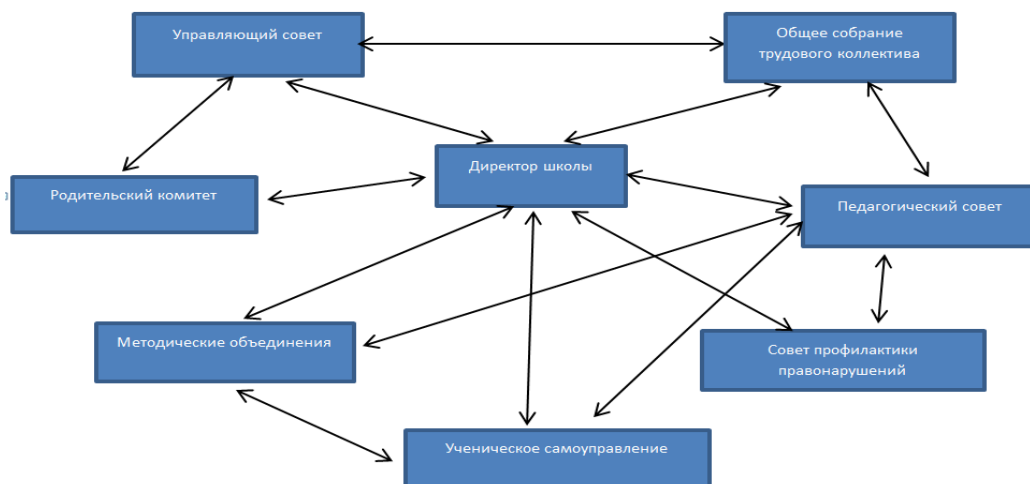

Содержание образования включает в себя.

- начальное общее образование
- основное общее
- среднее (полное) общее

адаптированные НОО и ООО программы для обучающихся с ОВЗ; программы по внеурочной деятельности по 5 направлениям;

программа по доп.образованию «Шахматы».

Экспериментальная и инновационная работа ОУ, реализация инновационных программ и технологий:

- участие в федеральном проекте «Код будущее »;

Обучение проводится с использованием только типовых программ, рекомендованных МОН РД.

Реализуются программы по внеурочной деятельности согласно учебному плану.

Материально-технические условия:

Количество учебных кабинетов: 30

их общая площадь: 1500 кв м

Количество учебных кабинетов:30 из них паспортизировано-15 шт.

	<p>Наличие библиотеки: имеется</p> <p>Фонд художественной литературы-5691 книга, его соответствие учебной программе по литературе –30%.</p> <p>Фонд учебников-23518 книга</p> <p>Имеются технические средства обеспечения образовательного процесса.</p>																
<p>Сведения о режиме деятельности</p>	<p>Режим работы общеобразовательного учреждения: 5 – дневная неделя: 1-11 классы, 2 смены Сменность занятий:</p> <table border="1" data-bbox="464 568 1490 869"> <thead> <tr> <th>Смена</th> <th>Время</th> <th>Классы</th> <th>Кол-во классов</th> </tr> </thead> <tbody> <tr> <td>1 смена</td> <td>8:00-12:25</td> <td>11;10а ; 9а,б,в,; 8 а,б,в,г ; 5а,б,в,г; 1а,б,в,г,; 2а,б, в, г ;3 кро</td> <td>22</td> </tr> <tr> <td>2 смена</td> <td>12:35-18.00</td> <td>4а,б,в,г; 6 а,б,в,г; 7 а,б,в.г 3а,б,в,г.</td> <td>16</td> </tr> <tr> <td>Всего</td> <td></td> <td></td> <td>38классов</td> </tr> </tbody> </table> <p>Начало занятий I-й смены: 8:00; 2 смены: 12.35; Окончание занятий I-й смены: 12.25; 2 смены: 18:00; Продолжительность урока: 40 минут</p>	Смена	Время	Классы	Кол-во классов	1 смена	8:00-12:25	11;10а ; 9а,б,в,; 8 а,б,в,г ; 5а,б,в,г; 1а,б,в,г,; 2а,б, в, г ;3 кро	22	2 смена	12:35-18.00	4а,б,в,г; 6 а,б,в,г; 7 а,б,в.г 3а,б,в,г.	16	Всего			38классов
Смена	Время	Классы	Кол-во классов														
1 смена	8:00-12:25	11;10а ; 9а,б,в,; 8 а,б,в,г ; 5а,б,в,г; 1а,б,в,г,; 2а,б, в, г ;3 кро	22														
2 смена	12:35-18.00	4а,б,в,г; 6 а,б,в,г; 7 а,б,в.г 3а,б,в,г.	16														
Всего			38классов														
<p>Сведения о работниках ОО</p>	<p>Общее количество сотрудников 114ч. Педагогический коллектив школы состоит из 80 педагогов. Штат укомплектован полностью,100% - имеют педагогическое образование. Педагоги нацелены на то, что дать качественное образование может только профессионально компетентный педагог, потому необходимо повышение своего педагогического профессионального уровня. Для этого используется: самообразование, курсовая переподготовка, работа в ШМО, аттестация.</p> <p>Ранжирование педагогического состава по образованию:</p> <p>Высшее -78</p> <p>Среднее специальное - 2</p> <p>Аттестация</p> <p>Высшая категория -16чел</p> <p>I кв.категория-12 чел</p> <p>Стаж работы</p> <p>до 5 лет-2 чел</p> <p>от5 до10 лет-8 чел</p> <p>от 10 до20 лет -24чел</p>																

	<p>20 и более лет -42 чел</p> <p><i>Отличник образования РД,- 9уч.</i></p> <p><i>Заслуженный учитель РД -8 уч</i></p> <p><i>Отличник образования РФ – 10 уч</i></p> <p><i>Кандидат наук-1 уч.</i></p> <p>В школе функционируют 9 МО .Учителя активно работают над овладением информационных технологий. Таким образом, в школе работает квалификационный педагогический коллектив, способный дать качественное образование в соответствии с ФГОС.</p> <p>Психологов-5, учитель–логопед-1, социальный педагог -1, педагог библиотекарь -2</p>
<p>Краткая характеристика окружающего социума, наличие социальных партнеров</p>	<p>Школа расположена по соседству с другими образовательными учреждениями. В их числе лицей №51,52 и школа 61, СЮН. школа осуществляет мероприятия по обмену педагогическим опытом, повышению квалификации педагогов и осуществлению совместных образовательных проектов.</p> <p>Сетевое взаимодействие осуществляется с ДГУ, ДИРО, ДГПУ, ДГПК, Ч ДО «Станция юных натуралистов»</p>
<p>Краткое описание достижений ОО за предыдущие 3 года</p>	<p><u>2023-24 г.</u> По рейтингу ГУО г. Махачкала школа по результатам ЕГЭ,ОГЭ показывает не ниже городских школ.</p> <p>Гаджиева Алина 11 класс- призер англ.яз.</p> <p>Ильясова К. 4а Русский язык – 1м</p> <p>Магомедов Абдусамад 2в – 1 место на Всемирной олимпиаде.</p> <p>Агаев Рамазан 2в-1место на Всероссийской олимпиаде.</p> <p>Агасиев К.Ш 3 место Живое слово-2в.</p> <p>Шахбазов Р., Расулова А. Олимпиада по праву-дипломы, История, обществознание.</p> <p>Расулова А-10 класс, русский язык, литература, победитель.</p> <p>11.Бушдиев С 9 кл , 2 место.Творческие конкурсы</p>

2. Проблемно-ориентированный анализ текущего состояния и результатов самодиагностики.

3.1. Результаты самодиагностики, установление уровня достижения результатов Проекта (баллы, уровень по каждому направлению и в целом).

№	Показатель оценивания	Значение оценивания	Балльная оценка	Магистральное направление, ключевое условие	Критерий	Дефициты	Управленческие действия/решения
1	Реализация учебно-исследовательской и проектной деятельности (критический показатель)	Обучающиеся участвуют в реализации проектной и/или исследовательской деятельности	1	Магистральное направление «Знание»	Образовательный процесс		
2	Реализация учебных планов одного или нескольких профилей обучения, предоставление обучающимся возможности формирования индивидуальных учебных планов (критический показатель)	Реализация не менее 2 профилей или нескольких различных индивидуальных учебных планов	2	Магистральное направление «Знание»	Образовательный процесс	Отсутствие квалифицированных педагогов, которые могут обеспечивать реализацию программ учебных предметов на профильном, углубленном уровне.	<ul style="list-style-type: none"> • Организация сетевого партнерства с вузами по реализации образовательных программ: предметов, курсов практик, проектов (университетские преподаватели ведут профильные занятия). • Использование сетевых форм реализации образовательной деятельности, привлечение специалистов/педагогических работников из других образовательных организа

№	Показатель оценивания	Значение оценивания	Балльная оценка	Магистральное направление, ключевое условие	Критерий	Дефициты	Управленческие действия/решения
						<p>Низкий уровень профессиональных компетенций педагогических</p>	<p>для организации профильного обучения, обучения по индивидуальным учебным планам.</p> <ul style="list-style-type: none"> • Использование модульного принципа освоения образовательных программ (одна программа реализуется несколькими педагогами, обладающими большими компетенциями по определенному направлению) • Мотивация педагогов к повышению уровня профессиональных компетенций в ходе реализации ИОМ. • Обеспечение участия педагогов в профессиональных конкурсах и олимпиадах. • Организация адресной организационно-методической помощи педагогам в составлении и реализации

№	Показатель оценивания	Значение оценивания	Балльная оценка	Магистральное направление, ключевое условие	Критерий	Дефициты	Управленческие действия/решения
						<p>работников в организации профильного обучения в ОО, составлении индивидуальных учебных планов и обучении по индивидуальным учебным планам.</p> <p>Недостаточная работа по подготовке обучающихся к выбору профиля обучения.</p>	<p>учебных планов профилей обучения и (или) индивидуальных учебных планов, ИОМов.</p> <ul style="list-style-type: none"> • Использование методологии менторства и наставничества для персонализированной помощи педагогическим работникам в составлении и реализации учебных планов профилей обучения и (или) индивидуальных учебных планов, ИОМов. • Повышение мотивации учителя, актуализация мер морального и материального стимулирования. • Назначение педагога-куратора для индивидуального сопровождения обучающегося консультирования по выбору предметов ГИА, по определению профиля, личн

№	Показатель оценивания	Значение оценивания	Балльная оценка	Магистральное направление, ключевое условие	Критерий	Дефициты	Управленческие действия/решения
						<p>Недостаточная материально-техническая база, нет оборудования для экспериментов, лабораторных работ и опытов.</p>	<p>образовательного маршрута; т. д.</p> <ul style="list-style-type: none"> • Организация психолого-педагогической диагностики по выявлению индивидуальных способностей и особенностей развития. • Организация индивидуальной работы с родителями по принятию идей персонализации образовательной деятельности • Организация сетевого взаимодействия с ОО, учреждениями дополнительного дообразования, вузами, технопарками, и т. д. по использованию материально-технической базы. • Организация создания муниципального «ресурсно-центра», в котором дети изучают углубленные курсы

№	Показатель оценивания	Значение оценивания	Балльная оценка	Магистральное направление, ключевое условие	Критерий	Дефициты	Управленческие действия/решения
						<p>Недостаточное качество управления формированием и функционированием системы методического и организационно-педагогического обеспечения профильного обучения, дифференциации и индивидуализации обучения.</p>	<p>предметы на базовом уровне проходят в школах «у дома»</p> <ul style="list-style-type: none"> • Привлечение дополнительных источников финансирования в том числе внебюджетных источников финансирования участие в грантовых конкурсах. • Актуализация требований ЛНА (Положение об организации профильного обучения, индивидуальных учебных планов, ИОМ педагогических работников) • Проведение самообследования ресурсных условий (материально-технических, кадровых, информационных др.) для реализации профильного обучения в образовательной организации • Обеспечение административного контроля.

№	Показатель оценивания	Значение оценивания	Балльная оценка	Магистральное направление, ключевое условие	Критерий	Дефициты	Управленческие действия/решения
							<p>организации профильного обучения.</p> <ul style="list-style-type: none"> • Осуществление экспертизы учебных планов профилей и индивидуальных учебных планов на предмет их соответствия требованиям ФГОС общего образования • Проведение диагностики способностей, образовательных и профессиональных потребностей обучающихся; профильном обучении. • Организация обучения педагогов по составлению индивидуальных учебных планов, ИОМов. • Организация обучения педагогов на курсах повышения квалификации и преподаванию предметов на профильном уровне.

№	Показатель оценивания	Значение оценивания	Балльная оценка	Магистральное направление, ключевое условие	Критерий	Дефициты	Управленческие действия/решения
							<ul style="list-style-type: none"> Использование автоматизированных систем по организационно-управленческим вопросам (учет персональной нагрузки обучающихся и педагогов, контроль прохождения ИО) составление и корректировка расписания).
						Недостаточная работа по формированию интереса и мотивации обучающихся к профильному обучению.	<ul style="list-style-type: none"> Проведение разъяснительных работ с обучающимися и родителями (законными представителями) о важности профильного обучения обучающихся в профессиональном самоопределении. Обеспечение профориентационных мер (посещение производственных предприятий, организаций социальной сферы, организаций высшего и среднего профессионального образования), использовани

№	Показатель оценивания	Значение оценивания	Балльная оценка	Магистральное направление, ключевое условие	Критерий	Дефициты	Управленческие действия/решения
							различных форматов, технологий обучения.
						Отсутствие диагностики запросов на профильное обучение.	<ul style="list-style-type: none"> • Организация психолого-педагогической диагностики по выявлению индивидуальных запросов и профильное обучение.
						Не обеспечивается реализация требований ФГОС общего образования к организации профильного обучения, в том числе в форме ИУП.	<ul style="list-style-type: none"> • Обеспечение профессиональной ориентации и предоставление возможности каждому обучающемуся проявить свои интеллектуальные и творческие способности при изучении учебных предметов, которые необходимы для продолжения получения образования и дальнейшей трудовой деятельности в областях, определенных Стратегией научно-технологического развития • Включение в основную образовательную программу учебных планов различных

№	Показатель оценивания	Значение оценивания	Балльная оценка	Магистральное направление, ключевое условие	Критерий	Дефициты	Управленческие действия/решения
							<p>профилей обучения в соответствии с требованиями ФГОС.</p> <ul style="list-style-type: none"> • Предоставление обучающимся в соответствии с требованиями ФГОС СОО возможность формирования индивидуальных учебных планов, включающих обязательные учебные предметы, изучаемые на уровне среднего общего образования (на базовом или углубленном уровне), дополнительные учебные предметы, курсы по выбору обучающихся. • Обеспечение требований ФГОС СОО к реализации учебных планов одного или нескольких профилей обучения (естественно-научный, гуманитарный, социально-экономический,

№	Показатель оценивания	Значение оценивания	Балльная оценка	Магистральное направление, ключевое условие	Критерий	Дефициты	Управленческие действия/решения
							<p>технологический, универсальный).</p> <ul style="list-style-type: none"> • Обеспечение формирования индивидуальной траектории развития обучающегося (содержание учебных предметов, курсов, модулей темп и формы образования) реализация ИУП. • Обеспечение возможности индивидуального развития обучающихся посредством реализации индивидуальных учебных планов с учетом получения предпрофессиональных знаний и представлений, направленных на осуществление осознанного выбора образовательной программы следующего уровня образования и (или) направленности. • Обеспечение кадровых, материально-технических и

№	Показатель оценивания	Значение оценивания	Балльная оценка	Магистральное направление, ключевое условие	Критерий	Дефициты	Управленческие действия/решения
							<p>финансовых ресурсов для реализации ИУП.</p> <ul style="list-style-type: none"> • Обеспечение изучения интеллектуальных (академических) способностей и возможностей, познавательных интересов, потребностей обучающихся, которые могут служить основанием для разработки ИУП. • Обеспечение вариативности содержания образовательных программ, соответствующи образовательным потребностям и интересам обучающихся.
3	Реализация федеральных рабочих программ по учебным предметам (1–11 классы) (критический показатель)	100% учителей используют программы учебных предметов, содержание и планируемые результаты	1	Магистральное направление «Знание»	Образовательный процесс		

№	Показатель оценивания	Значение оценивания	Балльная оценка	Магистральное направление, ключевое условие	Критерий	Дефициты	Управленческие действия/решения
		которых не ниже соответствующих содержания и планируемых результатов федеральных рабочих программ учебных предметов					
4	Обеспеченность учебниками и учебными пособиями, в том числе специальными учебниками и учебными пособиями для обучающихся с ОВЗ	Обеспечено учебниками и учебными пособиями в полном объеме	2	Магистральное направление «Знание»	Образовательный процесс		
5	Применение электронных образовательных ресурсов (ЭОР) из федерального перечня	Предусмотрено	1	Магистральное направление «Знание»	Образовательный процесс		
6	Углубленное изучение отдельных предметов	Углубленное изучение одного или более предметов реализуется не	1	Магистральное направление «Знание»	Образовательный процесс	Недостаточная работа по формированию интереса и мотивации	<ul style="list-style-type: none"> • Организация психолого-педагогической диагностики по выявлению образовательных интересов

№	Показатель оценивания	Значение оценивания	Балльная оценка	Магистральное направление, ключевое условие	Критерий	Дефициты	Управленческие действия/решения
		<p>менее чем в одном классе одной из параллелей со 2 по 9 класс</p>				<p>обучающихся к углубленному изучению отдельных предметов.</p>	<p>потребностей, способности талантов обучающихся.</p> <ul style="list-style-type: none"> • Организация индивидуальной работы с родителями обучающихся по изучению образовательных запросов и ожиданий. • Проведение разъяснительной работы (индивидуальной, групповой) с обучающимися родителями (законными представителями) о важности углубленного изучения предметов для развития способностей и профессионального самоопределения. • Проведение разъяснительной работы с обучающимися, и родителями (законными представителями) о необходимости углубленного изучения отдельных предметов для интеллектуального развития, подготовки к

№	Показатель оценивания	Значение оценивания	Балльная оценка	Магистральное направление, ключевое условие	Критерий	Дефициты	Управленческие действия/решения
							продолжению обучения образовательных организаций высшего и среднего профессионального образования.
						Несовершенная система финансирования ИУП.	<ul style="list-style-type: none"> Усовершенствование системы контроля за использованием финансовых ресурсов, обеспечивающих реализацию ООП, в том числе углубленное изучение отдельных предметов в рамках ИУП.
						Не используются возможности реализации образовательной программы в сетевой форме.	<ul style="list-style-type: none"> Создание условий для реализации ООП в сетевой форме: выявление дефицита заключения сетевых договоров, мониторинг. Создание муниципального «ресурсного центра», в котором дети изучают углубленные курсы, а предметы на базовом уровне проходят в школах «у дома».

№	Показатель оценивания	Значение оценивания	Балльная оценка	Магистральное направление, ключевое условие	Критерий	Дефициты	Управленческие действия/решения
						Отсутствие системы изучения интересов и запросов обучающихся и их родителей (законных представителей).	<ul style="list-style-type: none"> • Организация психолого-педагогической диагностики по выявлению образовательных интересов, потребностей, способностей, талантов обучающихся. • Организация индивидуальной работы с родителями обучающихся по изучению запросов и ожиданий. • Назначение педагога-куратора для индивидуального сопровождения обучающегося консультирования по выбору предметов ГИА, по определению профиля, личного образовательного маршрута; т. д. • Индивидуальная работа с родителями детей по принятию идей персонализации в образовательной деятельности.

№	Показатель оценивания	Значение оценивания	Балльная оценка	Магистральное направление, ключевое условие	Критерий	Дефициты	Управленческие действия/решения
						Отсутствие системы формирования запроса.	<ul style="list-style-type: none"> • Автоматизация системы формирования и обработки образовательных запросов.
						Отсутствие практики взаимозачета результатов, полученных в иных организациях.	<ul style="list-style-type: none"> • Принятие локально-нормативных актов по взаимозачету образовательных результатов.
						Недостаточная работа по обеспечению требований ФГОС по реализации углубленного изучения отдельных предметов.	<ul style="list-style-type: none"> • Проведение самообследования ресурсных (материально-технических, информационных) условий организации углубленного изучения отдельных предметов. • Осуществление анализа содержания образовательных программ, программ учебных предметов. • Проведение диагностических исследований по выявлению способностей, одаренности

№	Показатель оценивания	Значение оценивания	Балльная оценка	Магистральное направление, ключевое условие	Критерий	Дефициты	Управленческие действия/решения
						<p>Низкий уровень профессиональной предметно-методической компетентности педагогических работников в осуществлении углубленного изучения отдельных предметов.</p>	<p>образовательных потребностей обучающихся.</p> <ul style="list-style-type: none"> • Организация адресной методической помощи педагогам в организации углубленного изучения отдельных предметов. • Использование методологии менторства и наставничества для персонализированной помощи педагогическим работникам в организации углубленного изучения отдельных предметов. • Обеспечение прохождения курсов повышения квалификации по вопросам методики преподавания предмета на углубленном уровне. • Повышение мотивации учителя к преподаванию предмета на углубленном уровне, актуализация мер

№	Показатель оценивания	Значение оценивания	Балльная оценка	Магистральное направление, ключевое условие	Критерий	Дефициты	Управленческие действия/решения
						<p>Отсутствие педагогических работников, способных обеспечить углубленное изучение отдельных предметов.</p>	<p>морального и материального стимулирования.</p> <ul style="list-style-type: none"> • Использование сетевых форм реализации образовательных программ изучения отдельных предметов. • Привлечение специалистов/педагогических работников из других образовательных организаций для углубленного изучения отдельных предметов. • Развитие партнерства с вуз: привлечение университетских преподавателей для реализации углубленного изучения отдельных учебных предметов. Создание муниципального «ресурсного центра», в котором обеспечивается изучение отдельных предметов на углубленном уровне.

№	Показатель оценивания	Значение оценивания	Балльная оценка	Магистральное направление, ключевое условие	Критерий	Дефициты	Управленческие действия/решения
7	Реализация и соблюдение требований локального акта, регламентирующего формы, порядок, периодичность текущего контроля успеваемости и промежуточной аттестации обучающихся (критический показатель)	100% учителей и членов управленческой команды школы соблюдают требования локального акта, регламентирующего формы, порядок, периодичность текущего контроля успеваемости и промежуточной аттестации обучающихся	1	Магистральное направление «Знание»	Функционирование объективной внутренней системы оценки качества образования		
8	Реализация и соблюдение требований локального акта, регламентирующего внутреннюю систему оценки качества образования (критический показатель)	100% учителей и членов управленческой команды школы соблюдают требования локального акта, регламентирующего внутреннюю	1	Магистральное направление «Знание»	Функционирование объективной внутренней системы оценки качества образования		

№	Показатель оценивания	Значение оценивания	Балльная оценка	Магистральное направление, ключевое условие	Критерий	Дефициты	Управленческие действия/решения
		систему оценки качества образования					
9	Планирование оценочных процедур с учетом графиков проведения федеральных и региональных (при наличии) оценочных процедур (сводный график оценочных процедур размещен на официальном сайте школы)	Да	1	Магистральное направление «Знание»	Функционирование объективной внутренней системы оценки качества образования		
10	Наличие выпускников 11 класса, получивших медаль За особые успехи в учении (I и (или) II степени)	Отсутствие выпускников 11 класса, получивших медаль «За особые успехи в учении», которые набрали по одному из предметов ЕГЭ менее 70 баллов	1	Магистральное направление «Знание»	Функционирование объективной внутренней системы оценки качества образования		

№	Показатель оценивания	Значение оценивания	Балльная оценка	Магистральное направление, ключевое условие	Критерий	Дефициты	Управленческие действия/решения
11	Образовательная организация не входит в перечень образовательных организаций с признаками необъективных результатов	образовательная организация не входит в перечень образовательных организаций с признаками необъективных результатов по итогам двух предыдущих учебных годов	2	Магистральное направление «Знание»	Функционирование объективной внутренней системы оценки качества образования		
12	Отсутствие выпускников 9 класса, не получивших аттестаты об основном образовании, в общей численности выпускников 9 класса (за предыдущий учебный год)	Наличие выпускников 9 класса, не получивших аттестаты об основном образовании	0	Магистральное направление «Знание»	Функционирование объективной внутренней системы оценки качества образования	Несформированная система подготовки обучающихся к ОГЭ.	<ul style="list-style-type: none"> Обеспечение контроля качества используемых при проведении контрольных и проверочных работ измерительных материалов включение в измерительные материалы заданий в форме ОГЭ, профверяющих знания умения, предусмотренные кодификаторами проверяем требований к результатам освоения основной образовательной программы основного общего образования и элементов

№	Показатель оценивания	Значение оценивания	Балльная оценка	Магистральное направление, ключевое условие	Критерий	Дефициты	Управленческие действия/решения
							<p>содержания для проведения основного государственного экзамена (ФИПИ).</p> <ul style="list-style-type: none"> • Обеспечение ознакомления структурой КИМ ОГЭ по предмету, проведение тренинга по заполнению бланков ОГЭ. • Организация проведения в течение учебного года тренировочных и диагностических работ в формате ОГЭ, анализ динамики результатов. • Прогнозирование результатов ОГЭ по предмету на основе итогов текущего контроля успеваемости, промежуточной аттестации обучающихся, проведенных тренировочных диагностических работ в формате ОГЭ. • Организация проведения групповых консультаций по

№	Показатель оценивания	Значение оценивания	Балльная оценка	Магистральное направление, ключевое условие	Критерий	Дефициты	Управленческие действия/решения
						<p>Недостаточно эффективное управление образовательной организацией в</p>	<p>разбору формулировок заданий ОГЭ, по решению типовых заданий в формате ОГЭ, консультаций по проблемным темам.</p> <ul style="list-style-type: none"> • Организация индивидуальных консультаций обучающихся: выявленным в ходе оценочной процедуры дефицитам. • Организация контроля подготовки к ОГЭ неуспевающих обучающихся: разработка индивидуального плана подготовки к ОГЭ по предмету. • Обеспечение психолого-педагогического сопровождения выпускников по подготовке к ОГЭ. <p>• Обеспечение разработки, анализа и реализации образовательных программ достижения запланированных результатов.</p>

№	Показатель оценивания	Значение оценивания	Балльная оценка	Магистральное направление, ключевое условие	Критерий	Дефициты	Управленческие действия/решения
						<p>части обеспечения достижения планируемых результатов освоения образовательных программ.</p>	<ul style="list-style-type: none"> • Обеспечение своевременно контроля качества реализации образовательных программ принятие управленческих решений по коррекции и улучшению организации образовательной деятельности • Формирование системы выявления, поддержки и развития способностей и талантов обучающихся, направленной на самоопределение, самообразование и профессиональную ориентацию. • Осуществление анализа деятельности и результатов реализации образовательных программ и коррекция организации образовательной деятельности. • Разработка стратегии обеспечения качества образовательной деятельности

№	Показатель оценивания	Значение оценивания	Балльная оценка	Магистральное направление, ключевое условие	Критерий	Дефициты	Управленческие действия/решения
						<p>Недостаточный уровень профессиональных компетенций педагогических работников в обеспечении эффективной подготовки к ОГЭ.</p>	<p>в общеобразовательной организации с привлечение участников образовательных отношений.</p> <ul style="list-style-type: none"> • Внедрение практики формирования персональных задач развития в образовательной деятельности организации своевременной разработки и реализации индивидуальных учебных планов, направленных на преодоление неуспешности • Организация адресной организационно-методической помощи педагогам в вопросах образовательной деятельности обучающихся подготовке к ОГЭ. • Внедрение методологий менторства и наставничества для персонализированной помощи педагогическим работникам в вопросах образовательной

№	Показатель оценивания	Значение оценивания	Балльная оценка	Магистральное направление, ключевое условие	Критерий	Дефициты	Управленческие действия/решения
							<p>деятельности обучающихся подготовке к ОГЭ.</p> <ul style="list-style-type: none"> • Организация обучения педагогических работников курсах повышения квалификации по совершенствованию предметно-методических компетенций, в том числе в курсах по подготовке экспертов для работы в региональной предметной комиссии при проведении государственной итоговой аттестации по образовательным программам основного общего образования. • Обеспечение освоения и применения педагогическими работниками эффективных современных образовательных технологий, форм и методов обучения при подготовке к ОГЭ.

№	Показатель оценивания	Значение оценивания	Балльная оценка	Магистральное направление, ключевое условие	Критерий	Дефициты	Управленческие действия/решения
						<p>Недостаточная работа по мотивации обучающихся к успешному завершению основного общего образования и получению аттестата об основном общем образовании.</p>	<ul style="list-style-type: none"> • Повышение мотивации учителя, актуализация мер морального и материального стимулирования. • Обеспечение качества образовательной деятельности на учебных и внеучебных занятиях, внеурочной деятельности. • Использование форм, технологий дифференциации индивидуализации, профилизации в образовательной деятельности. • Обеспечение психолого-педагогического сопровождения обучающихся в соответствии с возрастными индивидуальными особенностями и особыми образовательными потребностями. • Проведение разъяснительной работы с обучающимися и

№	Показатель оценивания	Значение оценивания	Балльная оценка	Магистральное направление, ключевое условие	Критерий	Дефициты	Управленческие действия/решения
							родителями по актуальности успешного завершения основного общего образования и получения аттестата об основном общем образовании
13	Отсутствие выпускников 11 класса, не получивших аттестаты о среднем общем образовании, в общей численности выпускников 11 класса (за предыдущий учебный год)	Наличие выпускников 11 класса, не получивших аттестаты о среднем общем образовании	0	Магистральное направление «Знание»	Функционирование объективной внутренней системы оценки качества образования	Несформированная система подготовки обучающихся к ЕГЭ.	<ul style="list-style-type: none"> • Обеспечение контроля качества используемых при проведении контрольных и проверочных работ измерительных материалов включение в измерительные материалы заданий в форме ЕГЭ, проверяющих знания умения, предусмотренные кодификаторами проверяем требований к результатам освоения основной образовательной программы среднего общего образования и элементов содержания для проведения единого государственного экзамена (ФИПИ). • Обеспечение ознакомления структурой КИМ ЕГЭ по

№	Показатель оценивания	Значение оценивания	Балльная оценка	Магистральное направление, ключевое условие	Критерий	Дефициты	Управленческие действия/решения
							<p>предмету, проведение тренинга по заполнению бланков ЕГЭ.</p> <ul style="list-style-type: none"> • Организация проведения в течение учебного года тренировочных и диагностических работ в формате ЕГЭ, анализ динамики результатов. • Прогнозирование результатов ЕГЭ по предмету на основе итогов текущего контроля успеваемости, промежуточной аттестации обучающихся, проведенных тренировочных диагностических работ в формате ЕГЭ. • Организация проведения групповых консультаций по разбору формулировок заданий ЕГЭ, по решению типовых заданий в формате ЕГЭ, консультаций по проблемным темам.

№	Показатель оценивания	Значение оценивания	Балльная оценка	Магистральное направление, ключевое условие	Критерий	Дефициты	Управленческие действия/решения
							<ul style="list-style-type: none"> • Организация индивидуальных консультаций обучающихся: выявленным в ходе оценочной процедуры дефицитам. • Организация контроля подготовки к ЕГЭ неуспевающих обучающихся: разработка индивидуального плана подготовки к ЕГЭ по предмету. • Обеспечение психолого-педагогического сопровождения выпускников по подготовке к ЕГЭ.
						Недостаточно эффективное управление образовательной организацией в части обеспечения достижения планируемых результатов освоения	<ul style="list-style-type: none"> • Обеспечение разработки, анализа и реализации образовательных программ: достижения запланированных результатов. • Обеспечение своевременного контроля качества реализации образовательных программ: принятие управленческих решений по коррекции и

№	Показатель оценивания	Значение оценивания	Балльная оценка	Магистральное направление, ключевое условие	Критерий	Дефициты	Управленческие действия/решения
						образовательных программ.	<p>улучшению организации образовательной деятельности</p> <ul style="list-style-type: none"> • Формирование системы выявления, поддержки и развития способностей и талантов обучающихся, направленной на самоопределение, самообразование и профессиональную ориентацию. • Осуществление анализа деятельности и результатов реализации образовательных программ и коррекция организации образовательной деятельности. • Разработка стратегии обеспечения качества образовательной деятельности в общеобразовательной организации с привлечением участников образовательных отношений.

№	Показатель оценивания	Значение оценивания	Балльная оценка	Магистральное направление, ключевое условие	Критерий	Дефициты	Управленческие действия/решения
							<ul style="list-style-type: none"> • Внедрение практики формирования персональные задач развития в организационной образовательной деятельности организации своевременной разработки и реализации индивидуальных учебных планов, направленных на преодоление неуспешности
						<p>Недостаточный уровень профессиональных компетенций педагогических работников в обеспечении эффективной подготовки к ЕГЭ.</p>	<ul style="list-style-type: none"> • Организация адресной организационно-методической помощи педагогам в вопросах организации образовательной деятельности обучающихся подготовке к ЕГЭ. • Внедрение методологий менторства и наставничества для персонализированной помощи педагогическим работникам в вопросах организации образовательной деятельности обучающихся подготовке к ЕГЭ. • Организация обучения педагогических работников

№	Показатель оценивания	Значение оценивания	Балльная оценка	Магистральное направление, ключевое условие	Критерий	Дефициты	Управленческие действия/решения
							<p>курсах повышения квалификации по совершенствованию предметно-методических компетенций, в том числе 1 курсах по подготовке экспертов для работы в региональной предметной комиссии при проведении государственной итоговой аттестации по образовательным программам среднего общего образования</p> <ul style="list-style-type: none"> • Обеспечение освоения и применения педагогически работниками эффективных современных образовательных технологий, форм и методов обучения при подготовке к ЕГЭ. • Повышение мотивации учителя, актуализация мер морального и материального стимулирования.

№	Показатель оценивания	Значение оценивания	Балльная оценка	Магистральное направление, ключевое условие	Критерий	Дефициты	Управленческие действия/решения
						<p>Недостаточная работа по мотивации обучающихся к успешному завершению среднего общего образования и получению аттестата о среднем общем образовании.</p>	<ul style="list-style-type: none"> • Обеспечение качества образовательной деятельности на учебных и внеучебных занятиях, внеурочной деятельности. • Использование форм, технологий дифференциации, индивидуализации, профилизации в образовательной деятельности. • Обеспечение психолого-педагогического сопровождения обучающихся в соответствии с возрастными индивидуальными особенностями и особыми образовательными потребностями. • Проведение разъяснительной работы с обучающимися и родителями по актуальности успешного завершения среднего общего образования.

№	Показатель оценивания	Значение оценивания	Балльная оценка	Магистральное направление, ключевое условие	Критерий	Дефициты	Управленческие действия/решения
							и получения аттестата о среднем общем образовании
14	Реализация рабочих программ курсов внеурочной деятельности, в том числе курса Разговоры о важном (критический показатель)	Обучающимся обеспечено не менее 5–9 часов еженедельных занятий внеурочной деятельностью	2	Магистральное направление «Знание»	Обеспечение удовлетворения образовательных интересов и потребностей обучающихся	Не обеспечивается реализация внеурочной деятельности в соответствии с требованиями ФГОС.	<ul style="list-style-type: none"> • Организация выявления способностей, склонностей образовательных интересов потребностей обучающихся • Организация выявления запросов и ожиданий родителей (законных представителей обучающихся) • Создание рабочих групп педагогических работников для разработки программ курсов внеурочной деятельности/внесения корректировок в программы курсов внеурочной деятельности. • Обеспечение при разработке программ курсов внеурочной деятельности формирования развития конкретных планируемых предметных метапредметных результатов

№	Показатель оценивания	Значение оценивания	Балльная оценка	Магистральное направление, ключевое условие	Критерий	Дефициты	Управленческие действия/решения
						<ul style="list-style-type: none"> • Обеспечение качества образовательной деятельности на занятиях курсов внеурочной деятельности. • Обеспечение мониторинга качества образовательной деятельности на занятиях курсов внеурочной деятельности. • Обеспечение мониторинга результатов образовательной деятельности. • Создание материально-технических, информационных условий для эффективной реализации рабочих программ курсов внеурочной деятельности, в том числе курса «Разговор в важном». 	<ul style="list-style-type: none"> • Организация адресной организационно-методической помощи педагогам в составлении и реализации
						Недостаточный уровень профессиональных компетенций	

№	Показатель оценивания	Значение оценивания	Балльная оценка	Магистральное направление, ключевое условие	Критерий	Дефициты	Управленческие действия/решения
						<p>педагогических работников по составлению и реализации программ внеурочной деятельности.</p> <p>Отсутствие ресурсных возможностей</p>	<p>программ курсов внеурочной деятельности.</p> <ul style="list-style-type: none"> • Внедрение методологий менторства и наставничества для персонифицированной помощи педагогическим работникам в вопросах составления и реализации программ курсов внеурочной деятельности. • Обеспечение обучения на курсах повышения квалификации по организационно-исследовательской проектной деятельности в рамках внеурочной деятельности. • Повышение мотивации учителя, актуализация мер морального и материального стимулирования. <p>• Привлечение партнеров для организации образовательной деятельности: -</p>

№	Показатель оценивания	Значение оценивания	Балльная оценка	Магистральное направление, ключевое условие	Критерий	Дефициты	Управленческие действия/решения
						(кадры, помещения) для реализации программ курсов внеурочной деятельности.	взаимодействие с образовательными организациями, организациями высшего и среднего профессионального образования, культуры, науки использование новых форматов взаимодействия и восполнения недостающих кадровых ресурсов, привлечения кадров к реализации рабочих программ курсов внеурочной деятельности общеобразовательной организации; -взаимодействие с организациями, предприятиями для использования ресурсов профессионально-производственной среды, помещений для реализации рабочих программ курсов внеурочной деятельности; - использование сетевых форм

№	Показатель оценивания	Значение оценивания	Балльная оценка	Магистральное направление, ключевое условие	Критерий	Дефициты	Управленческие действия/решения
							реализации образовательно деятельности.
15	Участие обучающихся во Всероссийской олимпиаде школьников	Участие в муниципальном этапе	1	Магистральное направление «Знание»	Обеспечение удовлетворения образовательных интересов и потребностей обучающихся	Недостаток организации вовлечения обучающихся в олимпиадное движение школьников и подготовки к участию обучающихся во Всероссийской олимпиаде школьников.	<ul style="list-style-type: none"> • Создание системы работы с одаренными детьми, включающую выявление, поддержку и сопровождение развитие интеллектуальной одаренности. • Повышение мотивации и интереса обучающихся к участию в олимпиадном движении. • Обеспечение разработки программ подготовки обучающихся к участию в олимпиадном движении на всех уровнях от школьного всероссийского. • Организация систематической подготовки обучающихся к участию в олимпиадном движении на всех уровнях от школьного до всероссийского.

№	Показатель оценивания	Значение оценивания	Балльная оценка	Магистральное направление, ключевое условие	Критерий	Дефициты	Управленческие действия/решения
						<p>Не обеспечивается подготовка</p>	<ul style="list-style-type: none"> • Обеспечение мотивации и интереса обучающихся к участию в школьном туре ВСОШ. • Анализ результатов школы этапа ВСОШ, прогнозирование результат муниципального /регионального/ заключительного этапа. • Создание системы мер морального и материального стимулирования педагогических работников обеспечивающих участие обучающихся в олимпиадном движении. • Создание системы мер морального и материального стимулирования обучающихся, в участвующих в олимпиадном движении. • Осуществление анализа результатов школьного этапа

№	Показатель оценивания	Значение оценивания	Балльная оценка	Магистральное направление, ключевое условие	Критерий	Дефициты	Управленческие действия/решения
						<p>обучающихся к участию в олимпиадном движении.</p>	<p>ВСОШ, прогнозирование результатов муниципально /регионального/ заключительного этапа.</p> <ul style="list-style-type: none"> • Обеспечение индивидуальной подготовки обучающихся в муниципальном/ региональном/заключительном этапе ВСОШ. • Организация развития предметно-методических компетенций учителей, обеспечивающих подготовку обучающихся к участию в олимпиадном движении. • Привлечение педагогических работников в качестве эксперта, члена жюри на различных этапах проведения олимпиады. • Привлечение партнеров из вузов в рамках сетевого взаимодействия для

№	Показатель оценивания	Значение оценивания	Балльная оценка	Магистральное направление, ключевое условие	Критерий	Дефициты	Управленческие действия/решения
							обеспечения подготовки обучающихся.
16	Наличие победителей и призеров этапов Всероссийской олимпиады школьников	Наличие победителей и (или) призеров муниципального этапа Всероссийской олимпиады школьников	1	Магистральное направление «Знание»	Обеспечение удовлетворения образовательных интересов и потребностей обучающихся	Недостаток организации вовлечения обучающихся в олимпиадное движение школьников и подготовки к участию обучающихся во Всероссийской олимпиаде школьников.	<ul style="list-style-type: none"> Создание системы работы с одаренными детьми, включающую выявление, поддержку и сопровождение развития интеллектуальной одаренности. Повышение мотивации и интереса обучающихся к участию в олимпиадном движении. Обеспечение разработки программ подготовки обучающихся к участию в олимпиадном движении на всех уровнях от школьного всероссийского. Организация систематической подготовки обучающихся к участию в олимпиадном движении на всех уровнях от школьного до всероссийского.

№	Показатель оценивания	Значение оценивания	Балльная оценка	Магистральное направление, ключевое условие	Критерий	Дефициты	Управленческие действия/решения
						<p>Не обеспечивается подготовка</p>	<ul style="list-style-type: none"> • Обеспечение мотивации и интереса обучающихся к участию в школьном туре ВСОШ. • Анализ результатов школы этапа ВСОШ, прогнозирование результатов муниципального /регионального/ заключительного этапа. • Создание системы мер морального и материального стимулирования педагогических работников обеспечивающих участие обучающихся в олимпиадном движении. • Создание системы мер морального и материального стимулирования обучающихся, в участвующих в олимпиадном движении. • Осуществление анализа результатов школьного этапа

№	Показатель оценивания	Значение оценивания	Балльная оценка	Магистральное направление, ключевое условие	Критерий	Дефициты	Управленческие действия/решения
						<p>обучающихся к участию в олимпиадном движении.</p>	<p>ВСОШ, прогнозирование результатов муниципально /регионального/ заключительного этапа.</p> <ul style="list-style-type: none"> • Обеспечение индивидуальной подготовки обучающихся в муниципальном/ региональном/заключительном этапе ВСОШ. • Организация развития предметно-методических компетенций учителей, обеспечивающих подготовку обучающихся к участию в олимпиадном движении. • Привлечение педагогических работников в качестве эксперта, члена жюри на различных этапах проведения олимпиады. • Привлечение партнеров из вузов в рамках сетевого взаимодействия для

№	Показатель оценивания	Значение оценивания	Балльная оценка	Магистральное направление, ключевое условие	Критерий	Дефициты	Управленческие действия/решения
							обеспечения подготовки обучающихся.
17	Сетевая форма реализации общеобразовательных программ (наличие договора(-ов) о сетевой форме реализации общеобразовательных программ; наличие общеобразовательных программ, реализуемых в сетевой форме)	Осуществляется сетевая форма реализации общеобразовательных программ	1	Магистральное направление «Знание»	Обеспечение удовлетворения образовательных интересов и потребностей обучающихся		
18	Реализация программы (плана) мероприятий по обеспечению доступности и качества образования обучающихся с ОВЗ, с инвалидностью (или развития инклюзивного образования и т. п.)	Реализация в течение 2 и более лет	3	Магистральное направление «Знание»	Обеспечение условий для организации образования обучающихся с ограниченными возможностями здоровья (ОВЗ), с инвалидностью		

№	Показатель оценивания	Значение оценивания	Балльная оценка	Магистральное направление, ключевое условие	Критерий	Дефициты	Управленческие действия/решения
19	Разработанность локальных актов (далее – ЛА) в части организации образования обучающихся с ОВЗ, с инвалидностью, в том числе посредством организации инклюзивного образования	Разработаны отдельные ЛА, или есть указание в общих ЛА на особенности организации образования обучающихся с ОВЗ, с инвалидностью по всем вопросам	2	Магистральное направление «Знание»	Обеспечение условий для организации образования обучающихся с ограниченными возможностями здоровья (ОВЗ), с инвалидностью		
20	Кадровое обеспечение оказания психолого-педагогической и технической помощи обучающимся с ОВЗ, с инвалидностью	Обеспечено полностью	2	Магистральное направление «Знание»	Обеспечение условий для организации образования обучающихся с ограниченными возможностями здоровья (ОВЗ), с инвалидностью		
21	Программно-методическое обеспечение обучения и воспитания по федеральным	Разработаны адаптированные основные общеобразовательные программы и	2	Магистральное направление «Знание»	Обеспечение условий для организации образования обучающихся с		

№	Показатель оценивания	Значение оценивания	Балльная оценка	Магистральное направление, ключевое условие	Критерий	Дефициты	Управленческие действия/решения
	адаптированным образовательным программам	адаптированные дополнительные образовательные программы			ограниченными возможностями здоровья (ОВЗ), с инвалидностью		
22	Обеспечение информационной открытости, доступности информации об организации образования обучающихся с ОВЗ, с инвалидностью (за исключением персональной информации, в том числе о состоянии здоровья обучающихся)	Информационный блок на официальном сайте общеобразовательной организации с регулярно обновляемой информацией	3	Магистральное направление «Знание»	Обеспечение условий для организации образования обучающихся с ограниченными возможностями здоровья (ОВЗ), с инвалидностью		
23	Учебно-дидактическое обеспечение обучения и воспитания по федеральным адаптированным образовательным программам (в соответствии с рекомендованными	Обеспечено учебниками и учебными пособиями, в том числе специальными дидактическими материалами для обучающихся с	3	Магистральное направление «Знание»	Обеспечение условий для организации образования обучающихся с ограниченными возможностями здоровья (ОВЗ), с инвалидностью		

№	Показатель оценивания	Значение оценивания	Балльная оценка	Магистральное направление, ключевое условие	Критерий	Дефициты	Управленческие действия/решения
	психолого-медико-педагогической комиссией вариантами адаптированных образовательных программ)	ОВЗ, разработанными педагогами общеобразовательной организации					
24	Наличие специальных технических средств обучения (далее –ТСО) индивидуального и коллективного пользования	оснащены ТСО отдельные рабочие места для обучающихся с ОВЗ, с инвалидностью	1	Магистральное направление «Знание»	Обеспечение условий для организации образования обучающихся с ограниченными возможностями здоровья (ОВЗ), с инвалидностью	Невыполнение управленческой командой общеобразовательной организации административной функции контроля за наличием ТСО индивидуального и коллективного пользования, автоматизированных рабочих мест (при наличии в общеобразовательной организации обучающихся с ОВЗ, с инвалидностью).	<ul style="list-style-type: none"> • Проведение анализа оснащенности образовательной организации специальными техническими средствами обучения индивидуального и коллективного пользования целью выявления потребностей. • Осуществление своевременной подачи заявок на оснащение ТСО, автоматизированных рабочих мест и классов для обучающихся с ОВЗ, с инвалидностью. • Обеспечение контроля наличия ТСО, индивидуального и коллективного пользования

№	Показатель оценивания	Значение оценивания	Балльная оценка	Магистральное направление, ключевое условие	Критерий	Дефициты	Управленческие действия/решения
							<p>автоматизированных рабочих мест (при наличии в общеобразовательной организации обучающихся ОВЗ, с инвалидностью)</p> <ul style="list-style-type: none"> • Обеспечение приобретения ТСО рабочих мест для обучающихся с ОВЗ, с инвалидностью.
25	Применение электронных образовательных ресурсов и дистанционных образовательных технологий в образовании обучающихся с ОВЗ, с инвалидностью	Предусмотрено	1	Магистральное направление «Знание»	Обеспечение условий для организации образования обучающихся с ограниченными возможностями здоровья (ОВЗ), с инвалидностью		
26	Создание условий для профессионального развития и совершенствования профессиональных компетенций педагогических	100% педагогических работников прошли обучение (за три последних года)	3	Магистральное направление «Знание»	Обеспечение условий для организации образования обучающихся с ограниченными возможностями		

№	Показатель оценивания	Значение оценивания	Балльная оценка	Магистральное направление, ключевое условие	Критерий	Дефициты	Управленческие действия/решения
	работников в части обучения и воспитания обучающихся с ОВЗ, с инвалидностью, в том числе посредством организации инклюзивного образования (за три последних года)				здоровья (ОВЗ), с инвалидностью		
27	Трансляция опыта образовательной организации в вопросах образования обучающихся с ОВЗ, с инвалидностью, в том числе посредством организации инклюзивного образования, на семинарах, тренингах, конференциях и иных мероприятиях	Проводится эпизодически (отдельные мероприятия)	1	Магистральное направление «Знание»	Обеспечение условий для организации образования обучающихся с ограниченными возможностями здоровья (ОВЗ), с инвалидностью	Недостаточный уровень профессиональных компетенций педагогических работников для трансляции опыта в вопросах образования обучающихся с ОВЗ, с инвалидностью на семинарах, тренингах, конференциях и иных мероприятиях	<ul style="list-style-type: none"> • Обеспечение совершенствования профессиональных компетенций и последующих действий по трансляции опыта образовательной организации в вопросах образования обучающихся с ОВЗ, с инвалидностью. • Организация методического сопровождения педагогических работников готовых к трансляции опыта образовательной организации в вопросах образования обучающихся с ОВЗ, с

№	Показатель оценивания	Значение оценивания	Балльная оценка	Магистральное направление, ключевое условие	Критерий	Дефициты	Управленческие действия/решения
							<p>инвалидностью на семинары, тренингах, конференциях и иных мероприятиях.</p> <ul style="list-style-type: none"> • Организация системной деятельности по обеспечению достижения показателей, позволяющих трансляцию эффективного опыта образовательной организации в вопросах образования обучающихся с ОВЗ, с инвалидностью: - создание банка методов, приемов, технологий, обеспечивающих успешность обучающихся с ОВЗ, с инвалидностью; - создание системы тренинговых мер по подготовке к трансляции опыта образовательной организации в вопросах образования обучающихся с ОВЗ, с инвалидностью: - организация обмена опытом педагогическими работниками других образовательных

№	Показатель оценивания	Значение оценивания	Балльная оценка	Магистральное направление, ключевое условие	Критерий	Дефициты	Управленческие действия/решения
							<p>организаций по организационно-методическим формам обучения детей с С с инвалидностью; - организация участия педагогических работников внутришкольных обучающих мероприятиях по обсуждению вопросов обучения и воспитания обучающихся с ОВЗ, с инвалидностью - на семинарах, тренингах, конференциях и др. - проведение межшкольных педагогических советов, методических мероприятий участие в муниципальных/краевых/федеральных методических событиях.</p>
28	Обеспечение бесплатным горячим питанием обучающихся начальных классов (критический показатель)	100% обучающихся начальных классов обеспечены горячим питанием	1	Магистральное направление «Здоровье»	Здоровьесберегающая среда		

№	Показатель оценивания	Значение оценивания	Балльная оценка	Магистральное направление, ключевое условие	Критерий	Дефициты	Управленческие действия/решения
29	Организация просветительской деятельности, направленной на формирование здорового образа жизни (далее – ЗОЖ), профилактика табакокурения, употребления алкоголя и наркотических средств. (критический показатель)	Наличие общешкольной программы работы по противодействию и профилактике вредных привычек	1	Магистральное направление «Здоровье»	Здоровьесберегающая среда		
30	Количество школьных просветительских мероприятий по ЗОЖ, по профилактике курения табака, употребления алкоголя и наркотических средств	Более 5 мероприятий за учебный год	3	Магистральное направление «Здоровье»	Здоровьесберегающая среда		
31	Реализация программы здоровьесбережения	Наличие общешкольной программы здоровьесбережения и ее	2	Магистральное направление «Здоровье»	Здоровьесберегающая среда		

№	Показатель оценивания	Значение оценивания	Балльная оценка	Магистральное направление, ключевое условие	Критерий	Дефициты	Управленческие действия/решения
		полноценная реализация					
32	Наличие в образовательной организации спортивной инфраструктуры для занятий физической культурой и спортом, в том числе, доступной населению (в том числе на основе договоров сетевого взаимодействия)	Да	1	Магистральное направление «Здоровье»	Создание условий для занятий физической культурой и спортом		
33	Диверсификация деятельности школьных спортивных клубов (далее – ШСК) (по видам спорта)	От 1 до 4 видов спорта в ШСК	1	Магистральное направление «Здоровье»	Создание условий для занятий физической культурой и спортом	Отсутствие сетевой формы реализации программы.	<ul style="list-style-type: none"> • Определение сетевых партнеров (предприятия, организации) в ближайшем окружении или дистанционно которые могли бы предоставить школе ресурс (профессиональные кадры, материально-техническую базу, образовательные ресурсы). • Разработка в программе воспитания в разделе "Виды формы и содержание

№	Показатель оценивания	Значение оценивания	Балльная оценка	Магистральное направление, ключевое условие	Критерий	Дефициты	Управленческие действия/решения
						<p>Отсутствие квалифицированных специалистов.</p>	<p>воспитательной деятельности вариативного модуля "Школьные спортивные клубы", планирование мероприятий.</p> <ul style="list-style-type: none"> • Организация привлечения специалистов из числа родителей, студентов вузов 5 курс). • Обеспечение прохождения педагогами курсовой подготовки, профессиональной переподготовки; направлено выпускников на целевое обучение. • Привлечение квалифицированных специалистов посредством сетевой формы реализации программы.

№	Показатель оценивания	Значение оценивания	Балльная оценка	Магистральное направление, ключевое условие	Критерий	Дефициты	Управленческие действия/решения
						<p>Несформированность организационно-управленческих компетенций управленческой команды.</p> <p>Отсутствие спортивного зала, соответствующего требованиям СанПин, отсутствие спортивной инфраструктуры для занятий физической культурой и спортом.</p>	<ul style="list-style-type: none"> • Обеспечение корпоративного обучения управленческой команды. • Обеспечение материально-технической базы для организации спортивной инфраструктуры в соответствии с требованиями СанПин. • Заключение договоров сетевого взаимодействия с образовательными организациями для использования их материально-технических ресурсов/помещений. • Определение сетевых партнеров (предприятия, организации) в ближайшем окружении или дистанционно, которые могли бы предоставить школе ресурс

№	Показатель оценивания	Значение оценивания	Балльная оценка	Магистральное направление, ключевое условие	Критерий	Дефициты	Управленческие действия/решения
							(профессиональные кадры, материально-техническую базу, образовательные ресурсы).
						Созданный в общеобразовательной организации спортивный клуб не включен в Единый Всероссийский реестр школьных спортивных клубов.	<ul style="list-style-type: none"> • Организация работы по включению школьного спортивного клуба в Единый Всероссийский реестр школьных спортивных клубов.
						Недостаточная работа по формированию мотивации у обучающихся и их родителей к посещению школьных спортивных клубов.	<ul style="list-style-type: none"> • Организация деятельности проведения мероприятий, стимулирующих спортивные достижения обучающихся, интерес к физкультурно-спортивной деятельности. • Проведение разъяснительной работы с родителями (законными представителями) и обучающимися по привлечению к посещению занятий физической культуры и спортом, в том числе

№	Показатель оценивания	Значение оценивания	Балльная оценка	Магистральное направление, ключевое условие	Критерий	Дефициты	Управленческие действия/решения
							посещению спортивных секций, школьных спортивных клубов.
34	Наличие дополнительных образовательных услуг в области физической культуры и спорта; доля обучающихся, постоянно посещающих занятия	От 10% до 19% обучающихся постоянно посещают занятия	1	Магистральное направление «Здоровье»	Создание условий для занятий физической культурой и спортом	<p>Отсутствие сетевой формы реализации программы.</p> <p>Отсутствие квалифицированных специалистов.</p>	<ul style="list-style-type: none"> • Определение сетевых партнеров (предприятия, организации) в ближайшем окружении или дистанции, которые могли бы предоставить школе ресурс (профессиональные кадры, материально-техническую базу, образовательные ресурсы). • Организация привлечения специалистов из числа родителей, студентов вузов 5 курс). • Обеспечение прохождения педагогами курсовой подготовки, профессиональной переподготовки; направлено выпускников на целевое обучение.

№	Показатель оценивания	Значение оценивания	Балльная оценка	Магистральное направление, ключевое условие	Критерий	Дефициты	Управленческие действия/решения
							<ul style="list-style-type: none"> • Привлечение квалифицированных специалистов посредством сетевой формы реализации программы.
						Несформированность организационно-управленческих компетенций управленческой команды.	<ul style="list-style-type: none"> • Обеспечение корпоративного обучения управленческой команды.
						Отсутствие спортивного зала, соответствующего требованиям СанПин, отсутствие спортивной инфраструктуры для занятий физической культурой и спортом.	<ul style="list-style-type: none"> • Обеспечение материально-технической базы для организации спортивной инфраструктуры в соответствии с требованиями СанПин. • Заключение договоров сетевого взаимодействия с образовательными организациями для использования их материально-технических ресурсов/помещений.

№	Показатель оценивания	Значение оценивания	Балльная оценка	Магистральное направление, ключевое условие	Критерий	Дефициты	Управленческие действия/решения
							<ul style="list-style-type: none"> • Определение сетевых партнеров (предприятия, организации) в ближайшем окружении или дистанционно которые могли бы предоставить школе ресурс (профессиональные кадры, материально-техническую базу, образовательные ресурсы).
						Отсутствие лицензии на осуществление образовательной деятельности по программам дополнительного образования.	<ul style="list-style-type: none"> • Организация административной деятельности по лицензированию на осуществление образовательной деятельности по программам дополнительного образования.
35	Участие обучающихся в массовых физкультурно-спортивных мероприятиях (в том числе во Всероссийских спортивных соревнованиях)	Участие обучающихся в спортивных мероприятиях на муниципальном уровне	2	Магистральное направление «Здоровье»	Создание условий для занятий физической культурой и спортом	Отсутствие системы работы по популяризации спорта; включенности массовой спортивной	<ul style="list-style-type: none"> • Организация обновления содержания программы воспитания, включая календарный план воспитательной работы.

№	Показатель оценивания	Значение оценивания	Балльная оценка	Магистральное направление, ключевое условие	Критерий	Дефициты	Управленческие действия/решения
	школьников Президентские состязания и Всероссийских спортивных играх школьников Президентские спортивные игры, Всероссийских соревнованиях и спартакиадах Специальной олимпиады России, Всероссийских соревнованиях и спартакиадах Всероссийской федерации спорта лиц с интеллектуальными нарушениями)					<p>деятельности в образовательную программу.</p> <p>Недостаточная работа по привлечению обучающихся к участию в массовых физкультурно-спортивных мероприятиях.</p>	<ul style="list-style-type: none"> • Организация детско-взрослой событийной общности. • Проведение мониторинга участия обучающихся в массовых физкультурно-спортивных мероприятиях. • Привлечение обучающихся к участию в массовых физкультурно-спортивных мероприятиях. • Создание сообщества обучающихся и педагогических работников • Разработка системы мотивирования/стимулирования обучающихся к участию в массовых физкультурно-спортивных мероприятиях. • Выявление высокомотивированных обучающихся, желающих участвовать в массовых

№	Показатель оценивания	Значение оценивания	Балльная оценка	Магистральное направление, ключевое условие	Критерий	Дефициты	Управленческие действия/решения
							<p>физкультурно-спортивных мероприятиях.</p> <ul style="list-style-type: none"> • Организация индивидуальной работы с обучающимися, участвующими в массовых физкультурно-спортивных мероприятиях.
						Несформированность организационно-управленческих компетенций управленческой команды.	<ul style="list-style-type: none"> • Обеспечение корпоративного обучения управленческой команды.
						Отсутствие материально-технической базы для проведения массовых физкультурно-спортивных мероприятий.	<ul style="list-style-type: none"> • Определение сетевых партнеров (предприятия, организации) в ближайшем окружении или дистанции, которые могли бы предоставить школе ресурсы (профессиональные кадры, материально-техническую базу, образовательные ресурсы).

№	Показатель оценивания	Значение оценивания	Балльная оценка	Магистральное направление, ключевое условие	Критерий	Дефициты	Управленческие действия/решения
							<ul style="list-style-type: none"> • Привлечение спонсоров, родительской общественно рациональное использование средств в рамках ПФХД, развитие платных образовательных услуг.
						Наличие профессиональных дефицитов у педагогических работников.	<ul style="list-style-type: none"> • Обеспечение прохождения курсовой подготовки педагогов по вопросам подготовки обучающихся к соревнованиям.
						Отсутствие системы мотивации педагогических работников.	<ul style="list-style-type: none"> • Разработка системы мотивирования/стимулирования педагогических работников по подготовке обучающихся к спортивным мероприятиям
36	Наличие победителей и призеров спортивных соревнований (в том числе во Всероссийских спортивных соревнованиях школьников Президентские состязания и Всероссийских	Наличие победителей и (или) призеров на региональном и (или) всероссийском уровне	2	Магистральное направление «Здоровье»	Создание условий для занятий физической культурой и спортом		

№	Показатель оценивания	Значение оценивания	Балльная оценка	Магистральное направление, ключевое условие	Критерий	Дефициты	Управленческие действия/решения
	спортивных играх школьников Президентские спортивные игры, Всероссийских соревнованиях и спартакиадах Специальной олимпиады России, Всероссийских соревнованиях и спартакиадах Всероссийской федерации спорта лиц с интеллектуальными нарушениями)						
37	Доля обучающихся, получивших знак отличия Всероссийского физкультурно-спортивного комплекса Готов к труду и обороне (далее – ВФСК ГТО) в установленном порядке, соответствующий его	От 10 до 29% обучающихся, имеющих знак отличия ВФСК «ГТО», подтвержденный удостоверением	2	Магистральное направление «Здоровье»	Создание условий для занятий физической культурой и спортом	Недостаточная работа по привлечению обучающихся к участию во Всероссийском физкультурно-спортивном комплексе «Готов к труду и обороне».	<ul style="list-style-type: none"> • Проведение мониторинга участия обучающихся во Всероссийском физкультурно-спортивном комплексе «Готов к труду и обороне». • Разработка системы мотивирования/стимулирования обучающихся к участию во Всероссийском физкультурно-спортивном комплексе «Готов к труду и обороне».

№	Показатель оценивания	Значение оценивания	Балльная оценка	Магистральное направление, ключевое условие	Критерий	Дефициты	Управленческие действия/решения
	возрастной категории на 1 сентября отчетного года					<p>Отсутствие системы мотивации педагогических работников по подготовке обучающихся к участию во Всероссийском физкультурно-спортивном комплексе «Готов к труду и обороне».</p> <p>Учителя не владеют технологией формирования и развития умений и навыков, необходимых для участия во Всероссийском физкультурно-спортивном</p>	<p>спортивном комплексе «Готов к труду и обороне».</p> <ul style="list-style-type: none"> • Разработка системы мотивирования/стимулирования педагогических работников по подготовке обучающихся спортивным мероприятиям • Обеспечение обучения педагогов по вопросам формирования и развития умений и навыков, необходимых для участия во Всероссийском физкультурно-спортивном комплексе «Готов к труду и обороне».

№	Показатель оценивания	Значение оценивания	Балльная оценка	Магистральное направление, ключевое условие	Критерий	Дефициты	Управленческие действия/решения
						<p>комплексе «Готов к труду и обороне».</p> <p>Кадровый дефицит по подготовке обучающихся к участию во Всероссийском физкультурно-спортивном комплексе «Готов к труду и обороне».</p> <p>Недостаточное информирование обучающихся об участии во Всероссийском физкультурно-спортивном комплексе «Готов к труду и обороне». Отсутствие соответствующих знаний о правилах и порядке проведения</p>	<p>• Привлечение специалистов других организаций для подготовки обучающихся к участию во Всероссийском физкультурно-спортивном комплексе «Готов к труду и обороне».</p> <p>• Проведение просветительской работы о порядке участия во Всероссийском физкультурно-спортивном комплексе «Готов к труду и обороне» и преимуществах обладателя удостоверений ГТО.</p>

№	Показатель оценивания	Значение оценивания	Балльная оценка	Магистральное направление, ключевое условие	Критерий	Дефициты	Управленческие действия/решения
						процедуры сдачи Всероссийского физкультурно-спортивного комплекса ГТО.	
38	Наличие в организации отдельного кабинета учителя-логопеда и (или) учителя-дефектолога	наличие	1	Магистральное направление «Здоровье»	Создание условий для занятий физической культурой и спортом		
39	Наличие в кабинете учителя-логопеда и (или) учителя-дефектолога оборудованных зон (помещений) для проведения индивидуальных и групповых занятий, коррекционно-развивающей работы	наличие	1	Магистральное направление «Здоровье»	Создание условий для занятий физической культурой и спортом		
40	Доля обучающихся, охваченных дополнительным образованием в общей численности	77% и более обучающихся	3	Магистральное направление «Творчество»	Развитие талантов		

№	Показатель оценивания	Значение оценивания	Балльная оценка	Магистральное направление, ключевое условие	Критерий	Дефициты	Управленческие действия/решения
	обучающихся(критический показатель)						
41	Реализация дополнительных общеобразовательных программ	Программы разработаны и реализуются по 6 направлениям	3	Магистральное направление «Творчество»	Развитие талантов		
42	Наличие технологических кружков на базе общеобразовательной организации и/или в рамках сетевого взаимодействия	1 технологический кружок	1	Магистральное направление «Творчество»	Развитие талантов	Отсутствуют педагогические кадры для реализации дополнительных общеобразовательных программ технической и естественно-научной направленностей.	<ul style="list-style-type: none"> • Направление запроса в ЦНППМ на формирование ИОМ для педагога. • Организация обучения педагогических работников профессиональной переподготовки кадров. • Привлечение к реализации образовательных программ "Кружка НТИ" специалистов имеющих среднее профессиональное или высшее образование, отвечающее квалификационным требованиям, указанным в квалификационных справочниках, и (или)

№	Показатель оценивания	Значение оценивания	Балльная оценка	Магистральное направление, ключевое условие	Критерий	Дефициты	Управленческие действия/решения
							<p>профессиональным стандартам.</p> <ul style="list-style-type: none"> • Привлечение к реализации дополнительных общеобразовательных программ обучающихся по образовательным программам высшего образования по специальностям и направлениям подготовки, соответствующим направлениям дополнительных общеобразовательных программ, реализуемых технологическим кружком, успешно прошедших промежуточную аттестацию менее чем за два года обучения. • Кадровое обеспечение (организация обучения педагогических работников привлечение квалифицированных

№	Показатель оценивания	Значение оценивания	Балльная оценка	Магистральное направление, ключевое условие	Критерий	Дефициты	Управленческие действия/решения
						<p>Не организована сетевая форма реализации дополнительных общеобразовательных программ технической и естественно-научной направленностей.</p>	<p>специалистов из других организаций, предприятий) для работы кружков технической и естественно-научной направленностей.</p> <ul style="list-style-type: none"> • Проведение мониторинга ресурсов внешней среды для реализации программ дополнительного образования • Заключение договоров о реализации программ дополнительного образования в сетевой форме. • При планировании реализации программ технологического "Кружка НТИ", организационной образовательной деятельности в сетевой форме с привлечением ресурсов детских технопарков "Кванториум", мобильных технопарков "Кванториум", центров цифрового образования "IT-куб", центра "Дом научной коллаборации"

№	Показатель оценивания	Значение оценивания	Балльная оценка	Магистральное направление, ключевое условие	Критерий	Дефициты	Управленческие действия/решения
						<p>Отсутствует материально-техническое оснащение, помещения, необходимые для реализации дополнительных общеобразовательных программ технической и естественно-научной направленностей.</p>	<p>и прочих организаций, деятельность которых направлена на развитие технического творчества обучающихся (в случае отсутствия у общеобразовательной организации необходимого оборудования, средств обучения и воспитания).</p> <ul style="list-style-type: none"> • Обеспечить деятельность по привлечению внебюджетного финансирования для восполнения ресурсов. • Организовать проведение мониторинга условий/ресурсов (материальных, информационно-технических кадровых) для организации базы общеобразовательной организации кружков технической и естественно-научной направленностей. • Материально-техническое обновление образовательных

№	Показатель оценивания	Значение оценивания	Балльная оценка	Магистральное направление, ключевое условие	Критерий	Дефициты	Управленческие действия/решения
							<p>среды, приспособление помещений, использование возможностей трансформирования, зонирования школьного пространства, использование/приобретение высокотехнологичного оборудования для организации работы кружков технологической и естественно-научной направленности.</p> <ul style="list-style-type: none"> • При планировании реализации программ технологического "Кружка НТИ", организация образовательной деятельности в сетевой форме с привлечением ресурсов детских технопарков "Кванториум", мобильных технопарков "Кванториум", центров цифрового образования "IT-куб", центра "Дом научной коллаборации и прочих организаций,

№	Показатель оценивания	Значение оценивания	Балльная оценка	Магистральное направление, ключевое условие	Критерий	Дефициты	Управленческие действия/решения
						<p>Наличие профессиональных дефицитов у заместителя директора по воспитательной работе в выполнении трудовой функции по администрированию деятельности общеобразовательной организации в части организации дополнительного образования в</p>	<p>деятельность которых направлена на развитие технического творчества обучающихся (в случае отсутствия у общеобразовательной организации необходимого оборудования, средств обучения и воспитания).</p> <ul style="list-style-type: none"> • Обеспечение повышения квалификации заместителя директора по воспитательной работе по вопросам организации дополнительного образования в общеобразовательной организации, сетевого взаимодействия.

№	Показатель оценивания	Значение оценивания	Балльная оценка	Магистральное направление, ключевое условие	Критерий	Дефициты	Управленческие действия/решения
						<p>общеобразовательной организации.</p> <p>Отсутствие дополнительных общеобразовательных программ технической и естественно-научной направленностей.</p> <p>Недостаточная работа по формированию интереса и мотивации обучающихся и их родителей (законных представителей) в обучении детей по программам</p>	<p>• Анализ дополнительных образовательных программ предмет качества их содержания, соответствия интересам и образовательным потребностям обучающихся:</p> <p>• Организация разработки дополнительных общеобразовательных программ технической и естественно-научной направленностей.</p> <p>• Проведение мониторинга образовательных потребностей обучающихся в обучении по дополнительным общеобразовательным программам технической и естественно-научной направленностей.</p> <p>• Выявление, поддержка и развитие интеллектуальных</p>

№	Показатель оценивания	Значение оценивания	Балльная оценка	Магистральное направление, ключевое условие	Критерий	Дефициты	Управленческие действия/решения
						технологической направленности.	способностей и талантов обучающихся к научно-техническому творчеству, обеспечение условий для профессиональной ориентации обучающихся, создание сообщества обучающихся и педагогических работников активно вовлеченных в проекты Кружкового движения.
						Не разработана программа технологического кружка.	<ul style="list-style-type: none"> • Разработка программы технологического кружка в рамках дополнительного образования. • Разработка программы технологического кружка в рамках дополнительного образования, реализуемой в сетевой форме при участии представителей работодателей и общественно-деловых объединений, наставников и числа представителей

№	Показатель оценивания	Значение оценивания	Балльная оценка	Магистральное направление, ключевое условие	Критерий	Дефициты	Управленческие действия/решения
							<p>Ассоциации кружков, иных заинтересованных лиц.</p> <ul style="list-style-type: none"> Разработка программы технологического кружка в рамках внеурочной деятельности.
						<p>Не определен формат организации кружка технической направленности на базе образовательной организации для детей в возрасте от 10 до 18 лет по направлениям НТИ в соответствии с имеющимися у образовательной организации кадровыми и материально-</p>	<ul style="list-style-type: none"> Утверждение формата организации кружка технической направленности на базе общеобразовательной организации для детей в возрасте от 10 до 18 лет по направлениям НТИ (аэронет, маринет, нейронет, челленджер, фуднет, энерджиинженерия, технет, сэйфнет и пр.) в соответствии с имеющимися общеобразовательной организации кадровыми и материально-техническими ресурсами.

№	Показатель оценивания	Значение оценивания	Балльная оценка	Магистральное направление, ключевое условие	Критерий	Дефициты	Управленческие действия/решения
						техническими ресурсами.	
43	Участие обучающихся в конкурсах, фестивалях, олимпиадах (кроме Всероссийской олимпиады школьников), конференциях	Участие обучающихся в конкурсах, фестивалях, олимпиадах, конференциях на региональном и (или) всероссийском уровне	3	Магистральное направление «Творчество»	Развитие талантов		
44	Наличие победителей и призеров различных олимпиад (кроме ВСОШ), смотров, конкурсов, конференций	Наличие победителей и (или) призеров конкурсов, фестивалей, олимпиад, конференций на всероссийском уровне	3	Магистральное направление «Творчество»	Развитие талантов		
45	Сетевая форма реализации дополнительных общеобразовательных	Сетевая форма реализации дополнительных общеобразовательных	2	Магистральное направление «Творчество»	Развитие талантов		

№	Показатель оценивания	Значение оценивания	Балльная оценка	Магистральное направление, ключевое условие	Критерий	Дефициты	Управленческие действия/решения
	программ (организации культуры и искусств, технопарки Кванториум, мобильные технопарки Кванториум, Дома научной коллаборации, центры IT-куб, Точка роста, экостанции, ведущие предприятия региона, профессиональные образовательные организации и образовательные организации высшего образования и др.)	ных программ с 2 и более организациями					
46	Функционирование школьных творческих объединений (школьный театр, школьный музей, школьный музыкальный коллектив, школьный медицентр (телевидение, газета, журнал) и	3–4 объединения	2	Магистральное направление «Творчество»	Школьные творческие объединения	Несбалансированность системы внеурочной деятельности	<ul style="list-style-type: none"> • Разработка/корректировка план внеурочной деятельности на основе методических рекомендаций Минпросвещения России.
						Не сформирована система воспитательной работы школы.	<ul style="list-style-type: none"> • Обеспечение Штабом воспитательной работы диверсификации палитры

№	Показатель оценивания	Значение оценивания	Балльная оценка	Магистральное направление, ключевое условие	Критерий	Дефициты	Управленческие действия/решения
	др.) (критический показатель)					<p>Низкий уровень компетенций педагогических работников, не позволяющий реализовать палитру творческих объединений</p> <p>Недостаточный уровень профессиональных компетенций управленческой команды в выполнении трудовых функций по созданию единого образовательного пространства, развития в общеобразовательной организации для</p>	<p>школьных творческих объединений.</p> <ul style="list-style-type: none"> • Направление запроса в ЦНППМ на формирование ИОМ для педагогов. • Обеспечение повышения квалификации управленческой команды в части организации школьных творческих объединений.

№	Показатель оценивания	Значение оценивания	Балльная оценка	Магистральное направление, ключевое условие	Критерий	Дефициты	Управленческие действия/решения
						<p>реализации ключевых направлений образовательного организации.</p> <p>Не созданы условия для функционирования школьных творческих объединений.</p>	<ul style="list-style-type: none"> • Проведение мониторингов исследований: ресурсных условий и материально-технических условий для организации школьных творческих объединений (школьный театр, школьный музей, школьный музыкальный коллектив, школьный медиацентр (телевидение, газета, журнал и др.); интересов, склонностей образовательных потребностей обучающихся в функционировании школьных творческих объединений (школьный театр, школьный музей, школьный музыкальный коллектив, школьный медиацентр (телевидение, газета, журнал

№	Показатель оценивания	Значение оценивания	Балльная оценка	Магистральное направление, ключевое условие	Критерий	Дефициты	Управленческие действия/решения
							<p>и др.); создания техносферы школы, материально-технического обновления образовательной среды посредством рационального использования школьных пространств-зданий, помещений (классы, залы, коридоры и т.д.), территории модернизации учебных помещений; использования возможностей трансформирования, зонирования школьного пространства для обучающихся, мест для занятий творчеством, самодеятельностью, осуществления любой другой деятельности.</p> <ul style="list-style-type: none"> • Организация деятельности школьных творческих объединений в сетевой форме • Привлечение специалистов других организаций к

№	Показатель оценивания	Значение оценивания	Балльная оценка	Магистральное направление, ключевое условие	Критерий	Дефициты	Управленческие действия/решения
							<p>созданию и функционированию школы творческих объединений (школьный театр, школьный музей, школьный музыкальный коллектив, школьный медицентр (телевидение, газета, журнал и др.)</p> <ul style="list-style-type: none"> • Привлечение обучающихся к участию в творческих объединениях (школьный театр, школьный музей, школьный музыкальный коллектив, школьный медицентр (телевидение, газета, журнал) и др.) • Информирование, привлечение родителей (законных представителей) к созданию творческих объединений (школьный театр, школьный музей, школьный музыкальный коллектив, школьный медицентр

№	Показатель оценивания	Значение оценивания	Балльная оценка	Магистральное направление, ключевое условие	Критерий	Дефициты	Управленческие действия/решения
							(телевидение, газета, журнал и др.) • Создание системы мотивирования/стимулирования организаторов и участников творческих объединений (школьный театр, школьные музеи, школьный музыкальный коллектив, школьный медицентр (телевидение, газета, журнал и др.)).
47	Функционирование школьного театра	Функционирование школьного театра	1	Магистральное направление «Творчество»	Школьные творческие объединения		
48	Функционирование школьного музея	Функционирование школьного музея	1	Магистральное направление «Творчество»	Школьные творческие объединения		
49	Функционирование школьного хора	Функционирование школьного хора	1	Магистральное направление «Творчество»	Школьные творческие объединения		

№	Показатель оценивания	Значение оценивания	Балльная оценка	Магистральное направление, ключевое условие	Критерий	Дефициты	Управленческие действия/решения
50	Функционирование школьного медиацентра (телевидение, газета, журнал и др.)	Функционирование школьного медиацентра	1	Магистральное направление «Творчество»	Школьные творческие объединения		
51	Доля обучающихся, являющихся членами школьных творческих объединений, от общего количества обучающихся в организации	От 10% до 29% обучающихся	2	Магистральное направление «Творчество»	Школьные творческие объединения	<p>Отсутствие системы работы с детской инициативой.</p> <p>Недостаточный уровень профессиональных компетенций управленческой команды в выполнении трудовых функций по созданию единого образовательного пространства, развития в общеобразовательной организации в части привлечения обучающихся к</p>	<ul style="list-style-type: none"> • Разработка положения о Штабе воспитательной работы включающего порядок работы с детской инициативой. • Обеспечение повышения квалификации управленческой команды в части создания единого образовательного пространства.

№	Показатель оценивания	Значение оценивания	Балльная оценка	Магистральное направление, ключевое условие	Критерий	Дефициты	Управленческие действия/решения
						<p>школьным творческим объединениям.</p> <p>Не все обучающиеся и их родители ознакомлены с деятельностью школьных творческих объединений.</p> <p>При разработке дополнительных общеобразовательных программ не учитываются</p>	<ul style="list-style-type: none"> • Обеспечение информирования обучающихся и их родителей всех направленностях дополнительного образования реализуемых в образовательной организации ярмарки дополнительного образования с презентацией всех кружков секций дополнительного образования, работающих в образовательной организации • Обеспечение информирования родителей о положительных результатах обучающихся, охваченных дополнительным образованием. • Изучение интересов, потребностей, индивидуальных

№	Показатель оценивания	Значение оценивания	Балльная оценка	Магистральное направление, ключевое условие	Критерий	Дефициты	Управленческие действия/решения
						<p>интересы и потребности обучающихся. Не осуществляется учет индивидуальных возможностей и потребностей обучающихся.</p>	<p>возможностей и склонностей обучающихся.</p> <ul style="list-style-type: none"> • Организация школьных творческих объединений с учетом интересов, потребностей, индивидуальных возможностей и склонностей обучающихся.
						<p>Недостаточное количество обучающихся участвуют в школьных объединениях.</p>	<ul style="list-style-type: none"> • Разработка программ внеурочной деятельности разных направлений. • Разработка программ дополнительного образования разных направленностей. • Организация рекламной кампании. • Ознакомление обучающихся родителей с программой школьного творческого объединения, целями и задачами детского объединения, правилами

№	Показатель оценивания	Значение оценивания	Балльная оценка	Магистральное направление, ключевое условие	Критерий	Дефициты	Управленческие действия/решения
							<p>работы в нем, перспективам личностного развития.</p> <ul style="list-style-type: none"> • Обеспечение научной организации труда и благоприятного климата. • Проведение регулярного мониторинга участия обучающихся в школьных творческих объединениях. • Разработка системы мотивирования/стимулирования педагогических работников обучающихся, обеспечивающих создание функционирование школьных творческих объединений.
52	Количество мероприятий школьных творческих объединений: концерты, спектакли, выпуски газет, журналов и т. д. (для каждого школьного творческого объединения)	Более 2 в год (для каждого школьного творческого объединения)	2	Магистральное направление «Творчество»	Школьные творческие объединения		

№	Показатель оценивания	Значение оценивания	Балльная оценка	Магистральное направление, ключевое условие	Критерий	Дефициты	Управленческие действия/решения
53	Использование государственных символов при обучении и воспитании(критический показатель)	Да	3	Магистральное направление «Воспитание»	Организация воспитательной деятельности		
54	Реализация рабочей программы воспитания, в том числе для обучающихся с ОВЗ(критический показатель)	Да	1	Магистральное направление «Воспитание»	Организация воспитательной деятельности		
55	Реализация календарного плана воспитательной работы(критический показатель)	Да	1	Магистральное направление «Воспитание»	Организация воспитательной деятельности		
56	Функционирование Совета родителей	Да	1	Магистральное направление «Воспитание»	Организация воспитательной деятельности		
57	Наличие советника директора по воспитанию и взаимодействию с детскими общественными объединениями	Да	1	Магистральное направление «Воспитание»	Организация воспитательной деятельности		

№	Показатель оценивания	Значение оценивания	Балльная оценка	Магистральное направление, ключевое условие	Критерий	Дефициты	Управленческие действия/решения
58	Взаимодействие образовательной организации и родителей в процессе реализации рабочей программы воспитания	Осуществляется с использованием регламентированных и неформальных форм взаимодействия	2	Магистральное направление «Воспитание»	Организация воспитательной деятельности	Не организован административный контроль деятельности классных руководителей.	<ul style="list-style-type: none"> • Внесение изменений в план административного контроля, учитывающие контроль деятельности классных руководителей.
						Отсутствие открытости, системности в работе с родителями.	<ul style="list-style-type: none"> • Обеспечение разработки и внедрения системы совместных мероприятий с родителями для достижения большей открытости школы
						Родители не участвуют в разработке рабочей программы воспитания.	<ul style="list-style-type: none"> • Обеспечение включенности родителей в разработку рабочей программы воспитания штабом воспитательной работы. • Включение в модуль работы родителями рабочей программы воспитания мероприятий, направленных на вовлечение родителей в образовательную деятельность.

№	Показатель оценивания	Значение оценивания	Балльная оценка	Магистральное направление, ключевое условие	Критерий	Дефициты	Управленческие действия/решения
							<ul style="list-style-type: none"> • Разработка проекта, совместного с общественностью поселения/округа, коллегиальными органами управления (управляющим советами) с целью активизации работы с родительским сообществом поиска и реализации способов вовлечения семей в образовательную деятельность.
						<p>В общеобразовательной организации не предусмотрена деятельность представителей родительского сообщества.</p>	<ul style="list-style-type: none"> • Внесение изменений в план методической работы, обеспечив изучение содержания федеральной рабочей программы воспитания в части взаимодействия образовательной организации и родителей. • Организация деятельности образовательной организации в классах представительных

№	Показатель оценивания	Значение оценивания	Балльная оценка	Магистральное направление, ключевое условие	Критерий	Дефициты	Управленческие действия/решения
						Отсутствует работа по	<p>органов родительского сообщества (родительского комитета общеобразовательной организации, классов), участвующих в обсуждении решения вопросов воспитания и обучения.</p> <ul style="list-style-type: none"> • Организация деятельности представителей родительского сообщества в Управляющем совете общеобразовательной организации. • Направление запроса в ЦНППМ на формирование ИОМ для руководителя (заместителя руководителя) части организации взаимодействия образовательной организации и родителей в процессе реализации рабочей программы воспитания. • Организация работы по регламентированным форм

№	Показатель оценивания	Значение оценивания	Балльная оценка	Магистральное направление, ключевое условие	Критерий	Дефициты	Управленческие действия/решения
						<p>регламентированным формам взаимодействия образовательной организации и родителей.</p> <p>Не стимулируется развитие неформальных</p>	<p>взаимодействия образовательной организации и родителей:</p> <p>функционирование родительского комитета, заседания попечительского совета, заседания родительского комитета, заседания Комиссии по урегулированию споров между участниками образовательных отношений, проведение родительских собраний.</p> <ul style="list-style-type: none"> • Разработка тематических родительские собрания в классах, общешкольных родительских собраний по вопросам воспитания, взаимоотношений обучающихся и педагогов, условий обучения и воспитания. • Организация неформальных форм взаимодействия образовательной организац

№	Показатель оценивания	Значение оценивания	Балльная оценка	Магистральное направление, ключевое условие	Критерий	Дефициты	Управленческие действия/решения
						форм взаимодействия образовательной организации и родителей.	и родителей: групповые консультации родителей по различным вопросам развития и воспитания детей, педагогические лектории, родительские школы и университеты, родительские клубы, клубы выходного дня, мастер-классы, круглые столы по вопросам воспитания.
						Не используется воспитательный потенциал взаимодействия с родителями (законными представителями) обучающихся в процессе реализации рабочей программы воспитания.	<ul style="list-style-type: none"> • Организация родительских дней, в которые родители (законные представители) могут посещать уроки и внеурочные занятия. • Организация работы семейных клубов, родительских гостиных, предоставляющих родителям, педагогам и обучающимся площадку для совместного досуга и общения с обсуждением актуальных вопросов воспитания. • Организация проведения тематических собраний (в т

№	Показатель оценивания	Значение оценивания	Балльная оценка	Магистральное направление, ключевое условие	Критерий	Дефициты	Управленческие действия/решения
							<p>числе по инициативе родителей), на которых родители смогут получать советы по вопросам воспитания, консультаций психологов, врачей, социальных работников, служителей традиционных российских религий, обмен опытом.</p> <ul style="list-style-type: none"> • Организация родительских форумов на интернет-сайте общеобразовательной организации, интернет-сообществ, групп с участием педагогов, для обсуждения интересующих родителей вопросов. • Организация участия родителей в психолого-педагогических консилиумах: случаях, предусмотренных нормативными документами психолого-педагогическом консилиуме в

№	Показатель оценивания	Значение оценивания	Балльная оценка	Магистральное направление, ключевое условие	Критерий	Дефициты	Управленческие действия/решения
							<p>общеобразовательной организации в соответствии порядком привлечения родителей (законных представителей).</p> <ul style="list-style-type: none"> • Организация привлечения родителей (законных представителей) к подготовке и проведению классных и общешкольных мероприятий • Организация целевого взаимодействия с законными представителями детей-сирот оставшихся без попечения родителей, приёмных детей • Организация трансляции опыта по взаимодействию образовательной организации и родителей в процессе реализации рабочей программы воспитания.
59	Наличие школьной символики (флаг школы, гимн школы, эмблема)	Наличие школьной символики (флаг)	1	Магистральное направление «Воспитание»	Организация воспитательной деятельности		

№	Показатель оценивания	Значение оценивания	Балльная оценка	Магистральное направление, ключевое условие	Критерий	Дефициты	Управленческие действия/решения
	школы, элементы школьного костюма и т. п.)	школы, гимн школы, эмблема школы, элементы школьного костюма и т.п.)					
60	Реализация программ краеведения и школьного туризма	Реализуется 1 программа краеведения или школьного туризма	1	Магистральное направление «Воспитание»	Организация воспитательной деятельности	Недостаточно сформирована система работы административной команды с кадрами, отсутствие кадрового резерва и как, следствие, отсутствие специалиста, занимающегося вопросами организации туристско-краеведческой деятельности обучающихся.	<ul style="list-style-type: none"> • Разработка положения о кадровом резерве общеобразовательной организации. • Организация работы по привлечению специалистов других организаций (образовательных, социальных и др.). • Использование услуг туристско-экскурсионных и других организаций (туристские фирмы, спортивные клубы, индивидуальные предприниматели и т.д.) на основе заключенного договора об оказании туристских услуг.

№	Показатель оценивания	Значение оценивания	Балльная оценка	Магистральное направление, ключевое условие	Критерий	Дефициты	Управленческие действия/решения
							<ul style="list-style-type: none"> Обеспечение повышения квалификации педагогических работников по вопросам организации краеведческой деятельности и школьного туризма.
						Недостаточный уровень профессиональных компетенций управленческой команды в части организации реализации программы краеведения и школьного туризма.	<ul style="list-style-type: none"> Направление запроса в ЦНППМ на формирование ИОМ для заместителя руководителя в части организации реализации программы краеведения и школьного туризма.
						Нет защищенных туристических объектов вблизи школы.	<ul style="list-style-type: none"> Использование возможности участия в федеральном проекте «Классная страна», который аккумулирует передовые идеи по развитию детского туризма.
						Отсутствие материально-	<ul style="list-style-type: none"> Использование для закупки туристического оборудования

№	Показатель оценивания	Значение оценивания	Балльная оценка	Магистральное направление, ключевое условие	Критерий	Дефициты	Управленческие действия/решения
						<p>технического оснащения для реализации программ по туризму, отсутствие необходимого личного и группового снаряжения.</p>	<p>средств грантов, спонсорской помощи.</p> <ul style="list-style-type: none"> • Оптимизация расходов, планирование материально-технического оснащения, необходимого для реализации программы краеведения или школьного туризма.
						<p>Не разработаны программы краеведения и школьного туризма в рамках внеурочной деятельности и/или дополнительного образования.</p>	<ul style="list-style-type: none"> • Интеграция туристско-краеведческой деятельности в программу воспитания общеобразовательной организации. • Анализ и экспертиза качества школьных программ краеведения и школьного туризма. • Принятие мер по привлечению и мотивации обучающихся к поисковой и краеведческой деятельности, детскому познавательному туризму.

№	Показатель оценивания	Значение оценивания	Балльная оценка	Магистральное направление, ключевое условие	Критерий	Дефициты	Управленческие действия/решения
							<ul style="list-style-type: none"> • Организация деятельности рабочей группы по модернизации программ краеведения и школьного туризма: - реализация программ урочной и внеурочной деятельности, дополнительного образования по краеведению и школьному туризму; - организация профильных каникулярных отрядов, слетов, мастер-классов, экскурсий, конкурсов по краеведению и школьному туризму; - организация сетевого взаимодействия с организациями-партнерами курирующими программы краеведения и школьного туризма в районе, крае. • Организация систематического административного контроля реализации программ краеведения и школьного туризма в

№	Показатель оценивания	Значение оценивания	Балльная оценка	Магистральное направление, ключевое условие	Критерий	Дефициты	Управленческие действия/решения
							общеобразовательной организации.
61	Организация летних тематических смен в школьном лагере	Отсутствие	0	Магистральное направление «Воспитание»	Организация воспитательной деятельности	<p>Недостаточный уровень профессиональных компетенций управленческой команды в части организации летних тематических смен в школьном лагере.</p> <p>Не сформирована система воспитательной работы школы в летний период.</p>	<ul style="list-style-type: none"> • Направление запроса в ЦНППМ на формирование ИОМ для управленческой команды в части организации летних тематических смен в школьном лагере. • Анализ системы воспитания в школе в летний период. • Включение деятельности по оздоровлению детей в Уста общеобразовательной организации • Внесение изменений в рабочую программу воспитания, включение в календарный план тематической летней лагерной смены.

№	Показатель оценивания	Значение оценивания	Балльная оценка	Магистральное направление, ключевое условие	Критерий	Дефициты	Управленческие действия/решения
						Отсутствие социальных партнеров и сетевого взаимодействия.	<ul style="list-style-type: none"> • Проведение мониторинга условий внешней среды для реализации программ тематических летних лагерей • Заключение договоров о реализации программ дополнительного образования в сетевой форме.
						Обучающимся всех возрастов, а также родителям (законным представителям), не предоставляется право выбора системы и места организации своего досуга в каникулярное время.	<ul style="list-style-type: none"> • Проведение мониторинга интересов и запросов обучающихся и их родителей (законных представителей) вопросам организации летнего отдыха.
						Не обеспечиваются условия для организации летних тематических смен в школьном лагере.	<ul style="list-style-type: none"> • Обеспечение материально-технического оснащения для организации школьного лагеря (с привлечением спонсоров)

№	Показатель оценивания	Значение оценивания	Балльная оценка	Магистральное направление, ключевое условие	Критерий	Дефициты	Управленческие действия/решения
							<ul style="list-style-type: none"> • Обеспечение безопасных условий (физические, морально-психологические санитарные) для школьного лагеря. • Обеспечений привлечения обучающихся и родителей (законных представителей) выбору тематики школьного лагеря. • Организация проведения разъяснительной работы с обучающихся и родителей (законных представителей) повышения интереса к школьному лагерю. • Использование разнообразных форм проведения мероприятий в летнем школьном лагере. • Обеспечение включения в комплексно-целевую программу каникул организацию летних

№	Показатель оценивания	Значение оценивания	Балльная оценка	Магистральное направление, ключевое условие	Критерий	Дефициты	Управленческие действия/решения
						<p>Не разработана программа летнего школьного лагеря.</p>	<p>тематических смен в школьном лагере.</p> <ul style="list-style-type: none"> • Распределение функционал сотрудников, задействовани в работе летнего школьного лагеря. • Осуществление систематического контроля реализацией программ в школьном лагере. • Проработка вопроса организации временного структурного подразделения образовательной организац <ul style="list-style-type: none"> • Определение специфики, направленности тематическ смены школьного лагеря с обязательным проведением оздоровительных мероприятий. • Разработка программы летн школьного лагеря.

№	Показатель оценивания	Значение оценивания	Балльная оценка	Магистральное направление, ключевое условие	Критерий	Дефициты	Управленческие действия/решения
62	Функционирование Совета обучающихся	Наличие	1	Магистральное направление «Воспитание»	Ученическое самоуправление, волонтерское движение		
63	Наличие первичного отделения РДДМ Движение первых	Наличие	1	Магистральное направление «Воспитание»	Ученическое самоуправление, волонтерское движение		
64	Наличие центра детских инициатив, пространства ученического самоуправления	Наличие	1	Магистральное направление «Воспитание»	Ученическое самоуправление, волонтерское движение		
65	Участие в реализации проекта Орлята России (при реализации начального общего образования)	Участие в проекте	1	Магистральное направление «Воспитание»	Ученическое самоуправление, волонтерское движение		
66	Наличие представительств детских и молодежных общественных объединений (Юнармия, Большая перемена и др.)	Наличие	1	Магистральное направление «Воспитание»	Ученическое самоуправление, волонтерское движение		

№	Показатель оценивания	Значение оценивания	Балльная оценка	Магистральное направление, ключевое условие	Критерий	Дефициты	Управленческие действия/решения
67	Участие обучающихся в волонтерском движении	Обучающиеся участвуют в волонтерском движении	1	Магистральное направление «Воспитание»	Ученическое самоуправление, волонтерское движение		
68	Наличие школьных военно-патриотических клубов	Наличие	1	Магистральное направление «Воспитание»	Ученическое самоуправление, волонтерское движение		
69	Реализация утвержденного календарного плана профориентационной деятельности в школе (в соответствии с календарным планом профориентационной деятельности, разработанным в субъекте РФ)(критический показатель)	Да	1	Магистральное направление «Профориентация»	Сопровождение выбора профессии		
70	Определение ответственного за реализацию профориентационной деятельности (в	Да	1	Магистральное направление «Профориентация»	Сопровождение выбора профессии		

№	Показатель оценивания	Значение оценивания	Балльная оценка	Магистральное направление, ключевое условие	Критерий	Дефициты	Управленческие действия/решения
	должности не ниже заместителя директора)						
71	Наличие соглашений с региональными предприятиями/организациями, оказывающими содействие в реализации профориентационных мероприятий	Да	1	Магистральное направление «Профориентация»	Сопровождение выбора профессии		
72	Наличие профильных предпрофессиональных классов (инженерные, медицинские, космические, IT, педагогические, предпринимательские и др.)	Нет	0	Магистральное направление «Профориентация»	Сопровождение выбора профессии	Недостаточный уровень работы с обучающимися по проведению системной подготовительной предпрофильной и предпрофессиональной работы в основной школе для обеспечения предварительного самоопределения обучающихся.	<ul style="list-style-type: none"> • Организация мониторинга и выявлению способностей, образовательных и профессиональных потребностей обучающихся в профильном обучении. • Проведение системной подготовительной предпрофильной и предпрофессиональной работы в основной школе для обеспечения предварительного самоопределения обучающихся.

№	Показатель оценивания	Значение оценивания	Балльная оценка	Магистральное направление, ключевое условие	Критерий	Дефициты	Управленческие действия/решения
						<p>Отсутствие профильных предпрофессиональных классов,</p>	<ul style="list-style-type: none"> • Обеспечение информирования обучающихся об особенностях различных сфер профессиональной ориентации; сопровождение профессионального самоопределения обучающихся. • Организация психолого-педагогического сопровождения обучающихся по определению дальнейшей образовательной траектории • Создание системы информационного, научно-методического сопровождения работы по предпрофильной подготовке и предпрофессиональному самоопределению обучающихся. • Обеспечение формирования профильных предпрофессиональных классов, в полной мере

№	Показатель оценивания	Значение оценивания	Балльная оценка	Магистральное направление, ключевое условие	Критерий	Дефициты	Управленческие действия/решения
						удовлетворяющих интересы и потребности обучающихся.	<p>удовлетворяющих предпочтения и запросы обучающихся; рынка труда</p> <ul style="list-style-type: none"> • Организация открытия профильных предпрофессиональных классов при поддержке предприятий и организаций муниципалитета/региона и непосредственное участие в образовательной деятельности • Актуализация требований локального нормативного акта (Положение об организации профильного обучения). • Актуализация должностных инструкций педагогических работников и управленческой команды с учетом положений профессиональных стандартов руководителя и педагогических работников общеобразовательных организаций.

№	Показатель оценивания	Значение оценивания	Балльная оценка	Магистральное направление, ключевое условие	Критерий	Дефициты	Управленческие действия/решения
							<ul style="list-style-type: none"> • Обеспечение самоаудита ресурсных условий (материально-технических, кадровых, информационных др.) для реализации профильного обучения в образовательной организац • Определение сетевых партнеров (предприятия, организации) в ближайшем окружении или дистанцион которые могли бы предоставить школе ресурс (профессиональные кадры, материально-техническую базу, образовательные ресурсы. • Обеспечение административного контро. организации профильного обучения. • Организация анализа учебн планов профилей и индивидуальных учебных планов на предмет их

№	Показатель оценивания	Значение оценивания	Балльная оценка	Магистральное направление, ключевое условие	Критерий	Дефициты	Управленческие действия/решения
							соответствия требованиям ФГОС общего образования
						Недостаточный уровень профессиональных компетенций членов управленческой команды в организации и обеспечении профильного обучения, дифференциации и индивидуализации обучения.	<ul style="list-style-type: none"> Повышение уровня профессиональных компетенций членов управленческой команды в управлении формированием функционированием систем методического и организационно-педагогического обеспечения профильного обучения, дифференциации и индивидуализации обучения.
						Недостаточный уровень компетенций педагогических работников по преподаванию в профильных классах.	<ul style="list-style-type: none"> Обеспечение обучения педагогов по составлению индивидуальных учебных планов. Обеспечение обучения педагогов на курсах повышения квалификации

№	Показатель оценивания	Значение оценивания	Балльная оценка	Магистральное направление, ключевое условие	Критерий	Дефициты	Управленческие действия/решения
							<p>преподаванию предметов на профильном уровне.</p> <ul style="list-style-type: none"> • Обеспечение участия педагогов в профессиональных конкурсах и олимпиадах.
73	Наличие и использование дополнительных материалов по профориентации, в том числе мультимедийных, в учебных предметах общеобразовательного цикла	Да	1	Магистральное направление «Профориентация»	Сопровождение выбора профессии		
74	Посещение обучающимися экскурсий на предприятиях	Да	1	Магистральное направление «Профориентация»	Сопровождение выбора профессии		
75	Участие обучающихся в моделирующих профессиональных пробах (онлайн) и тестированиях	Да	1	Магистральное направление «Профориентация»	Сопровождение выбора профессии		

№	Показатель оценивания	Значение оценивания	Балльная оценка	Магистральное направление, ключевое условие	Критерий	Дефициты	Управленческие действия/решения
76	Посещение обучающимися экскурсий в организациях СПО и ВО	Да	1	Магистральное направление «Профориентация»	Сопровождение выбора профессии		
77	Посещение обучающимися профессиональных проб на региональных площадках	Да	1	Магистральное направление «Профориентация»	Сопровождение выбора профессии		
78	Посещение обучающимися занятий по программам дополнительного образования, в том числе кружков, секций и др., направленных на профориентацию	Да	1	Магистральное направление «Профориентация»	Сопровождение выбора профессии		
79	Прохождение обучающимися профессионального обучения по программам профессиональной подготовки по	Нет	0	Магистральное направление «Профориентация»	Сопровождение выбора профессии	Отсутствие сетевой формы реализации образовательной программы.	<ul style="list-style-type: none"> Организация профессионального обучения старшекласников по профессиям рабочих и служащих с использованием собственной МТБ или МТБ предприятия реального сектора экономики с целью

№	Показатель оценивания	Значение оценивания	Балльная оценка	Магистральное направление, ключевое условие	Критерий	Дефициты	Управленческие действия/решения
	профессиям рабочих и должностям служащих						<p>получения первой профессии одновременно с общим образованием.</p> <ul style="list-style-type: none"> • Определение сетевых партнеров (предприятия, организации) в ближайшем окружении или дистанции которые могли бы предоставить школе ресурс (профессиональные кадры, материально-техническую базу, образовательные ресурсы). • В рамках реализации программы по воспитанию организация встреч обучающихся с представителями рабочих профессий и служащих; посещение обучающимися родителями дней открытых дверей образовательных организаций высшего, среднего профессионального образования.

№	Показатель оценивания	Значение оценивания	Балльная оценка	Магистральное направление, ключевое условие	Критерий	Дефициты	Управленческие действия/решения
						<p>Недостаточный уровень управленческих компетенций по организации профессионального обучения обучающихся в общеобразовательной организации.</p>	<ul style="list-style-type: none"> • Обеспечение повышение уровня управленческих компетенций по выполнению трудовой функции управленческой образовательной организации в части организации профессионального обучения обучающихся в общеобразовательной организации.
						<p>Отсутствие программ профессиональной подготовки по профессиям рабочих и должностям служащих.</p>	<ul style="list-style-type: none"> • Обеспечение условий для получения лицензии на образовательную деятельность по основным программам профессионального обучения • Организация мониторинга востребованных профессий в регионе, районе, городе, с учетом кадровых потребностей современного рынка труда. • Организация мониторинга потребностей обучающихся в профессиональном обучении

№	Показатель оценивания	Значение оценивания	Балльная оценка	Магистральное направление, ключевое условие	Критерий	Дефициты	Управленческие действия/решения
							<ul style="list-style-type: none"> • Анализ условий (инфраструктура), необходимых для реализации программ. • Организация разработки/корректировки программ профессиональной подготовки по профессиям рабочих и должностям служащих с целью дальнейшей реализации их в школе. • Обеспечение подбора и подготовки педагогических кадров к реализации данных программ. • Организация административного контроля за реализацией программ. • Повышение мотивации обучающихся к профессиональному обучению по программам профессиональной подготовки

№	Показатель оценивания	Значение оценивания	Балльная оценка	Магистральное направление, ключевое условие	Критерий	Дефициты	Управленческие действия/решения
							по профессиям рабочих и должностям служащих.
80	Проведение родительских собраний на тему профессиональной ориентации, в том числе о кадровых потребностях современного рынка труда	Да	1	Магистральное направление «Профориентация»	Сопровождение выбора профессии		
81	Участие обучающихся 6–11 классов в мероприятиях проекта Билет в будущее	Да	1	Магистральное направление «Профориентация»	Сопровождение выбора профессии		
82	Участие обучающихся в чемпионатах по профессиональному мастерству, в том числе для обучающихся с инвалидностью, с ОВЗ, включая фестиваль Знакомство с профессией в рамках чемпионатов Абилимпикс	Да	1	Магистральное направление «Профориентация»	Сопровождение выбора профессии		

№	Показатель оценивания	Значение оценивания	Балльная оценка	Магистральное направление, ключевое условие	Критерий	Дефициты	Управленческие действия/решения
83	Использование единых подходов к штатному расписанию (количество административного персонала на контингент, узкие специалисты)	В организации используются единые подходы к штатному расписанию	1	Ключевое условие «Учитель. Школьная команда»	Условия педагогического труда		
84	Предусмотрены меры материального и нематериального стимулирования (разработан школьный локальный акт о системе материального и нематериального стимулирования, соблюдаются требования локального акта)	Предусмотрены меры материального и нематериального стимулирования	1	Ключевое условие «Учитель. Школьная команда»	Условия педагогического труда		
85	Развитие системы наставничества (положение о наставничестве, дорожная карта о его реализации, приказы)(критический показатель)	Да	1	Ключевое условие «Учитель. Школьная команда»	Методическое сопровождение педагогических кадров. Система наставничества		

№	Показатель оценивания	Значение оценивания	Балльная оценка	Магистральное направление, ключевое условие	Критерий	Дефициты	Управленческие действия/решения
86	Наличие методических объединений / кафедр / методических советов учителей(критический показатель)	Да	1	Ключевое условие «Учитель. Школьная команда»	Методическое сопровождение педагогических кадров. Система наставничества		
87	Наличие методических объединений / кафедр / методических советов классных руководителей	Да	1	Ключевое условие «Учитель. Школьная команда»	Методическое сопровождение педагогических кадров. Система наставничества		
88	Охват учителей диагностикой профессиональных компетенций (федеральной, региональной, самодиагностикой)	Не менее 20% учителей прошли диагностику профессиональных компетенций	1	Ключевое условие «Учитель. Школьная команда»	Методическое сопровождение педагогических кадров. Система наставничества	Недостаточный охват учителей диагностикой профессиональных компетенций (федеральной, региональной, самодиагностикой).	<ul style="list-style-type: none"> • Проведение разъяснительных работ с педагогическими кадрами по порядку форм диагностики профессиональных дефицитов педагогических работников образовательных организаций с возможностью получения индивидуального плана в соответствии с распоряжением Минпросвещения России от 27.08.2021 № Р-201. • Разработка системы административных мер по организации проведения

№	Показатель оценивания	Значение оценивания	Балльная оценка	Магистральное направление, ключевое условие	Критерий	Дефициты	Управленческие действия/решения
							<p>диагностических процедур, обеспечивающих выявление профессиональных дефицитов педагогических работников последующие действия по ликвидации, предупреждению</p> <ul style="list-style-type: none"> • Повышение мотивации педагогических работников прохождению диагностики профессиональных компетенций. • Разработка способов стимулирования и поощрения педагогических работников направленных на профилактику профессионального выгорания, повышение мотивации педагогических работников к прохождению диагностики профессиональных компетенций. • Разработка плана мероприятий по выявлению

№	Показатель оценивания	Значение оценивания	Балльная оценка	Магистральное направление, ключевое условие	Критерий	Дефициты	Управленческие действия/решения
							<p>профессиональных затруднений и потребности педагогов.</p> <ul style="list-style-type: none"> • Разработка программы наставничества, в том числе реверсивного, организация «горизонтального» обучения педагогических работников • Обеспечение адресного подхода со стороны администрации, проведение мероприятий по популяризации диагностики: разъяснении ее роли в снижении уровня профессиональных дефицитов ее влияния на дальнейшее профессиональное развитие • Обеспечение самодиагностики профессиональных дефицитов на основании рефлексии профессиональной деятельности, на основе разработанного

№	Показатель оценивания	Значение оценивания	Балльная оценка	Магистральное направление, ключевое условие	Критерий	Дефициты	Управленческие действия/решения
							<p>инструментария (анкета/чек-лист).</p> <ul style="list-style-type: none"> • Обеспечение проведения диагностики профессиональных дефицитов на основании результатов профессиональной деятельности (экспертный анализ результатов в области обучения, воспитания, развития обучающихся). • Обеспечение проведения диагностики профессиональных дефицитов на основании экспертной оценки практической деятельности (участие в открытом мероприятии, его анализ и подготовка заключения о выявленных профессиональных дефицитах).
89	Доля учителей, для которых по результатам диагностики разработаны	От 3% до 4% учителей	1	Ключевое условие «Учитель.	Методическое сопровождение педагогических	Низкая доля учителей, для которых по	<ul style="list-style-type: none"> • Организация адресного методического сопровождения педагогических работников

№	Показатель оценивания	Значение оценивания	Балльная оценка	Магистральное направление, ключевое условие	Критерий	Дефициты	Управленческие действия/решения
	индивидуальные образовательные маршруты			Школьная команда»	кадров. Система наставничества	результатам диагностики профессиональных дефицитов разработаны ИОМ.	<p>нуждающихся в поддержке сопровождении для преодоления профессиональных затруднений и дефицитов.</p> <ul style="list-style-type: none"> • Выстраивание взаимодействия с различными структурами региональном и (или) федеральном уровнях, обеспечивающими персональное сопровождение педагогических работников • Выстраивание взаимодействия региональных методистов с руководителем образовательной организации и его заместителями, руководителями предметных методических объединений педагогическими работниками для которых необходима разработка ИОМ. • Разработка плана мероприятий по сопровождению педагогов

№	Показатель оценивания	Значение оценивания	Балльная оценка	Магистральное направление, ключевое условие	Критерий	Дефициты	Управленческие действия/решения
							<p>у которых выявлены профессиональные дефициты</p> <ul style="list-style-type: none"> • Обеспечение анализа / самоанализа профессиональной деятельности педагогических работников. • Обеспечение участия представителей управленческой команды в формировании ИОМ педагогов • Обеспечение мотивирующего административного контроля разработки и реализации ИОМа. • Проведение разъяснительных мероприятий по формированию у педагога понимания своих образовательно-профессиональных дефицитов и потребностей.

№	Показатель оценивания	Значение оценивания	Балльная оценка	Магистральное направление, ключевое условие	Критерий	Дефициты	Управленческие действия/решения
							<ul style="list-style-type: none"> • Проведение анализа результатов диагностик профессиональных дефицитов педагогических работников общеобразовательной организации (направления диагностики профессиональных дефицитов педагогических работников обусловлены нормативно закрепленным перечнем профессиональных компетенций: предметных, методических, психолого-педагогических, коммуникативных компетенций, которые связаны с трудовыми функциями профессионального стандарта "Педагог"). • Проведение мероприятий по повышению внутренней мотивации педагога при разработке и реализации ИС

№	Показатель оценивания	Значение оценивания	Балльная оценка	Магистральное направление, ключевое условие	Критерий	Дефициты	Управленческие действия/решения
							<ul style="list-style-type: none"> • Организация мониторинга удовлетворенности педагогической профессиональной деятельностью и методическим сопровождением. • Разработка ИОМ непрерывного развития профессионального мастерства педагогических работников для повышения эффективности их профессиональной деятельности. • Осуществление административного контроля за организацией деятельности по выявлению дефицитов, сопровождению, разработке реализации ИОМ. • Разработка способов стимулирования и поощрения педагогических работников направленных на повышение мотивации педагогических работников к прохождению

№	Показатель оценивания	Значение оценивания	Балльная оценка	Магистральное направление, ключевое условие	Критерий	Дефициты	Управленческие действия/решения
							диагностики профессиональных компетенций.
90	Доля педагогических работников, прошедших обучение по программам повышения квалификации, размещенным в Федеральном реестре дополнительных профессиональных программ педагогического образования (за три последних года)(критический показатель)	Не менее 80% педагогических работников	3	Ключевое условие «Учитель. Школьная команда»	Развитие и повышение квалификации		
91	Доля педагогических работников, прошедших обучение по программам повышения квалификации по инструментам ЦОС, размещенным в Федеральном реестре	Менее 50% педагогических работников	0	Ключевое условие «Учитель. Школьная команда»	Развитие и повышение квалификации	Низкая доля педагогических работников, прошедших обучение по программам повышения	<ul style="list-style-type: none"> • Проведение мониторинга обучения педагогических работников общеобразовательной организации по программам повышения квалификации и инструментам ЦОС,

№	Показатель оценивания	Значение оценивания	Балльная оценка	Магистральное направление, ключевое условие	Критерий	Дефициты	Управленческие действия/решения
	дополнительных профессиональных программ педагогического образования (за три последних года)					<p>квалификации по инструментам ЦОС, размещенным в Федеральном реестре дополнительных профессиональных программ педагогического образования (за три последних года).</p>	<p>размещенным в Федеральном реестре дополнительных профессиональных программ педагогического образования за три последних года.</p> <ul style="list-style-type: none"> • Проведение анализа имеющихся программ дополнительного профессионального образования по инструмент ЦОС региональных институтов развития образования/институтов повышения квалификации, программ, размещенных в Федеральном реестре дополнительных профессиональных программ педагогического образования • Обеспечение адресного подхода со стороны администрации, проведение информационно-разъяснительной работы с педагогами о необходимости

№	Показатель оценивания	Значение оценивания	Балльная оценка	Магистральное направление, ключевое условие	Критерий	Дефициты	Управленческие действия/решения
							<p>обучения по программам повышения квалификации и инструментам ЦОС.</p> <ul style="list-style-type: none"> • Обеспечение информирования о новых тенденциях развития образования, задачах и требованиях к профессиональной компетентности педагогических работников вопросам использования инструментов ЦОС в образовательной деятельности • Обеспечение анализа / самоанализа профессиональной деятельности педагогических работников в части использования инструментов ЦОС в образовательной деятельности. • Разработка плана мероприятий по выявлению потребности организации курсовой

№	Показатель оценивания	Значение оценивания	Балльная оценка	Магистральное направление, ключевое условие	Критерий	Дефициты	Управленческие действия/решения
							<p>подготовки педагогов по инструментам ЦОС.</p> <ul style="list-style-type: none"> • Формирование перспектив плана повышения квалификации педагогических работников по программам повышения квалификации и инструментам ЦОС, размещенным в Федеральном реестре дополнительных профессиональных программ педагогического образования • Организация обучения педагогических работников программам повышения квалификации по инструментам ЦОС, размещенным в Федеральном реестре дополнительных профессиональных программ педагогического образования • Организация административного контроля за организацией обучения педагогических работников

№	Показатель оценивания	Значение оценивания	Балльная оценка	Магистральное направление, ключевое условие	Критерий	Дефициты	Управленческие действия/решения
							<p>программам повышения квалификации по инструментам ЦОС, размещенным в Федеральном реестре дополнительных профессиональных программ педагогического образования</p> <ul style="list-style-type: none"> • Включение в индивидуальные образовательные маршруты педагогов плана обучения и программ повышения квалификации по инструментам ЦОС, размещенным в Федеральном реестре. • Выравнивание педагогической нагрузки на педагогов, устранение перегрузки, повышение мотивации к изучению и использованию инструментов ЦОС.
92	Доля педагогических работников и управленческих кадров, прошедших обучение по	Не менее 50% педагогических работников	1	Ключевое условие «Учитель.	Развитие и повышение квалификации	Низкая доля педагогических работников и управленческих	<ul style="list-style-type: none"> • Проведение мониторинга обучения педагогических работников общеобразовательной

№	Показатель оценивания	Значение оценивания	Балльная оценка	Магистральное направление, ключевое условие	Критерий	Дефициты	Управленческие действия/решения
	программам повышения квалификации в сфере воспитания (за три последних года)			Школьная команда»		кадров, прошедших обучение по программам повышения квалификации в сфере воспитания (за три последних года).	<p>организации по программам повышения квалификации в сфере воспитания, размещенным в Федеральном реестре дополнительных профессиональных программ педагогического образования за три последних года.</p> <ul style="list-style-type: none"> • Проведение анализа имеющихся программ дополнительного профессионального образования в сфере воспитания региональных институтов развития образования/институтов повышения квалификации, программ, размещенных в Федеральном реестре дополнительных профессиональных программ педагогического образования • Обеспечение адресного подхода со стороны администрации, проведение

№	Показатель оценивания	Значение оценивания	Балльная оценка	Магистральное направление, ключевое условие	Критерий	Дефициты	Управленческие действия/решения
							<p>информационно-разъяснительной работы с педагогами о значении воспитания.</p> <ul style="list-style-type: none"> • Обеспечение информирования о новых тенденциях развития образования, задачах и требованиях к профессиональной компетентности педагогических работников сферы воспитания. • Обеспечение анализа / самоанализа профессиональной деятельности педагогических работников в сфере воспитания. • Разработка плана мероприятий по выявлению потребности организации курсовой подготовки педагогов в сфере воспитания.

№	Показатель оценивания	Значение оценивания	Балльная оценка	Магистральное направление, ключевое условие	Критерий	Дефициты	Управленческие действия/решения
							<ul style="list-style-type: none"> • Формирование перспектив плана повышения квалификации педагогических работников в рамках по программам повышения квалификации в сфере воспитания, размещенным в Федеральном реестре дополнительных профессиональных программ педагогического образования • Организация обучения педагогических работников программам повышения квалификации в сфере воспитания, размещенным в Федеральном реестре дополнительных профессиональных программ педагогического образования • Организация административного контроля за организацией обучения педагогических работников программам повышения

№	Показатель оценивания	Значение оценивания	Балльная оценка	Магистральное направление, ключевое условие	Критерий	Дефициты	Управленческие действия/решения
							<p>квалификации в сфере воспитания, размещенным в Федеральном реестре дополнительных профессиональных программ педагогического образования</p> <ul style="list-style-type: none"> • Включение в индивидуальные образовательные маршруты педагогов плана обучения и программ повышения квалификации в сфере воспитания, размещенным в Федеральном реестре. • Выравнивание педагогической нагрузки на педагогов, устранение перегрузки, повышение мотивации к обучению по дополнительным профессиональным программам в сфере воспитания.
93	Повышение квалификации управленческой команды по программам из	100% управленческой команды	3	Ключевое условие «Учитель.	Развитие и повышение квалификации		

№	Показатель оценивания	Значение оценивания	Балльная оценка	Магистральное направление, ключевое условие	Критерий	Дефициты	Управленческие действия/решения
	Федерального реестра образовательных программ дополнительного профессионального образования (за три последних года)			Школьная команда»			
94	Дополнительное профессиональное образование учителей биологии, информатики, математики, физики, химии по программам, направленным на формирование у обучающихся общеобразовательных организаций навыков, необходимых для обеспечения технологического суверенитета Российской Федерации (за три последних года)	обучение прошли двое или более учителей из числа учителей-предметников, преподающих биологию, информатику, математику, физику, химию	2	Ключевое условие «Учитель. Школьная команда»	Развитие и повышение квалификации		

№	Показатель оценивания	Значение оценивания	Балльная оценка	Магистральное направление, ключевое условие	Критерий	Дефициты	Управленческие действия/решения
95	Участие педагогов в конкурсном движении	Участие на муниципальном уровне	1	Ключевое условие «Учитель. Школьная команда»	Развитие и повышение квалификации	Отсутствие педагогов, участвующих в профессиональных конкурсах на всероссийском уровне.	<ul style="list-style-type: none"> • Проведение мониторинга участия педагогов в конкурсном движении (за последние годы). • Создание системы мотивирования/стимулирования педагогических работников занимающих активную позицию в конкурсном движении, принимающих участие в профессиональных конкурсах. • Разработка локального акта системы материального и нематериального стимулирования участников профессиональных конкурсов синхронизация его с положением об оплате труда коллективным договором. • Повышение мотивации педагога в необходимости участия в конкурсном движении.

№	Показатель оценивания	Значение оценивания	Балльная оценка	Магистральное направление, ключевое условие	Критерий	Дефициты	Управленческие действия/решения
							<ul style="list-style-type: none"> • Создание системы стимулирования инициатив активизации творчества педагогических работников • Разработка для педагогов календаря активностей (очные и дистанционные конкурсы профмастерства, олимпиады, диктанты, обучающие семинары и конференции и т.д.). • Организация адресного методического сопровождения в профессиональном развитии педагогических работников управленческих кадров до 3 лет в первые три года работы • Организация взаимобучения педагогических работников управленческих кадров (в том числе – в формате внутрикорпоративного обучения, тренингов по командообразованию).

№	Показатель оценивания	Значение оценивания	Балльная оценка	Магистральное направление, ключевое условие	Критерий	Дефициты	Управленческие действия/решения
							<ul style="list-style-type: none"> • Включение в план методической работы актуальных направлений (госполитика, учет дефицита и ресурсов ОО и т.д.). • Разработка плана мероприятия по выявлению и распространению передового педагогического опыта. • Формирование банка успешных «командных» педагогических и управленческих практик и их тиражирование. • Обеспечение адресного методического сопровождения, в т.ч. и для выявления потенциальных участников профессиональных конкурсов. • Осуществление методического сопровождения педагогов, участвующих в конкурсах

№	Показатель оценивания	Значение оценивания	Балльная оценка	Магистральное направление, ключевое условие	Критерий	Дефициты	Управленческие действия/решения
							<p>профессионального мастерства.</p> <ul style="list-style-type: none"> • Формирование модели методического взаимодействия с другими ОО. • Привлечение педагогических работников к участию в мероприятиях в качестве эксперта, члена жюри, руководителя краткосрочного проекта. • Создание системы наставничества, тьюторства, сопровождения педагога в подготовке к профессиональному конкурсу. • Обеспечение участия педагогов в публичных мероприятиях разных уровней: конференциях, круглых столах, семинарах, мастер-классах и т.д.

№	Показатель оценивания	Значение оценивания	Балльная оценка	Магистральное направление, ключевое условие	Критерий	Дефициты	Управленческие действия/решения
							<ul style="list-style-type: none"> • Методическое сопровождение кандидата на победителя/призера конкурсов по принципу "равный" учит "равного". • Обеспечение формирования необходимых компетенций педагога для участия и побед в конкурсах. • Создание системы наставничества, тьюторства, сопровождения педагога в подготовке к профессиональному конкурсу
96	Наличие среди педагогов победителей и призеров конкурсов	Отсутствие	0	Ключевое условие «Учитель. Школьная команда»	Развитие и повышение квалификации	Не осуществляется методическое сопровождение педагогов, участвующих в конкурсах профессионального мастерства.	<ul style="list-style-type: none"> • Обеспечение методического сопровождения и подготовки педагогов к участию в конкурсах профессионального мастерства. • Методическое сопровождение кандидата на победителя/призера конкурсов

№	Показатель оценивания	Значение оценивания	Балльная оценка	Магистральное направление, ключевое условие	Критерий	Дефициты	Управленческие действия/решения
							<p>по принципу "равный" учит "равного".</p> <ul style="list-style-type: none"> • Привлечение к подготовке педагогов, участвующих в конкурсах профессионального мастерства, победителей и призеров профессиональных конкурсов прошлых лет, педагогов-авторов уникалы образовательных методик. • Создание системы наставничества, тьюторства: сопровождения педагога в подготовке к профессиональному конкурсу • Применение различных видов наставничества: виртуальное (дистанционное), в группе, краткосрочное или целеполагающее, реверсивное, ситуационное, скоростное консультационное, традиционную форму («один на один»).

№	Показатель оценивания	Значение оценивания	Балльная оценка	Магистральное направление, ключевое условие	Критерий	Дефициты	Управленческие действия/решения
						<p>Не формируется и не ведется банк успешных «командных» педагогических и управленческих практик и не осуществляется их тиражирование.</p>	<ul style="list-style-type: none"> • Разработка плана мероприятия по выявлению, изучению, распространению эффективных педагогических практик. • Формирование банка автор успешных «командных» педагогических и управленческих практик.
						<p>Отсутствие необходимых компетенций у педагога для участия и победы в конкурсах профессионального мастерства.</p>	<ul style="list-style-type: none"> • Привлечение педагогических работников к участию в мероприятиях в качестве эксперта, члена жюри, руководителя проекта. • Разработка для педагогов, участвующих в конкурсах профессионального мастерства, календаря активностей (очные и дистанционные конкурсы профмастерства, олимпиады диктанты, обучающие семинары и конференции и т.д.).

№	Показатель оценивания	Значение оценивания	Балльная оценка	Магистральное направление, ключевое условие	Критерий	Дефициты	Управленческие действия/решения
						<p>Недостаточная работа по мотивации педагогов, участвующих в конкурсах профессионального мастерства, к достижению высокого результата.</p>	<ul style="list-style-type: none"> • Организация участия педагогов, участвующих в конкурсах профессионального мастерства, в публичных мероприятиях разных уровней конференциях, круглых столах, семинарах, мастер-классах и т.д. • Создание системы мотивирования/стимулирования педагогических работников занимающих активную позицию в конкурсном движении, принимающих участие в профессиональных конкурсах. • Осуществление профилактики профессионального выгорания педагогов, участвующих в конкурсах профессионального мастерства. • Информационная поддержка финалистов и победителей профконкурсов (билборды,

№	Показатель оценивания	Значение оценивания	Балльная оценка	Магистральное направление, ключевое условие	Критерий	Дефициты	Управленческие действия/решения
							видеоролики, интервью в С и т.п.).
97	Наличие в общеобразовательной организации педагога-психолога (по основному месту работы (штатного), внешнего совместителя или привлеченного в рамках сетевого взаимодействия)(критический показатель)	Наличие	1	Ключевое условие «Школьный климат»	Организация психолого-педагогического сопровождения		
98	Доля обучающихся общеобразовательных организаций, принявших участие в социально-психологическом тестировании на выявление рисков употребления наркотических средств и психотропных веществ, в общей численности обучающихся общеобразовательных	90% обучающихся и более	3	Ключевое условие «Школьный климат»	Организация психолого-педагогического сопровождения		

№	Показатель оценивания	Значение оценивания	Балльная оценка	Магистральное направление, ключевое условие	Критерий	Дефициты	Управленческие действия/решения
	организаций, которые могли принять участие в данном тестировании(критический показатель)						
99	Наличие локальных актов по организации психолого-педагогического сопровождения участников образовательных отношений	Наличие	1	Ключевое условие «Школьный климат»	Организация психолого-педагогического сопровождения		
100	Наличие в штате общеобразовательной организации социального педагога, обеспечивающего оказание помощи целевым группам обучающихся	Наличие	1	Ключевое условие «Школьный климат»	Организация психолого-педагогического сопровождения		
101	Наличие в общеобразовательной организации учителя-дефектолога (по	Отсутствие	0	Ключевое условие	Организация психолого-	Отсутствие в штате общеобразовательной организации учителя-	<ul style="list-style-type: none"> Организация переподготовки педагогического работника

№	Показатель оценивания	Значение оценивания	Балльная оценка	Магистральное направление, ключевое условие	Критерий	Дефициты	Управленческие действия/решения
	<p>основному месту работы (штатного), внешнего совместителя или привлеченного в рамках сетевого взаимодействия), квалификация которого соответствует профессиональному стандарту Педагог-дефектолог</p>			«Школьный климат»	педагогического сопровождения	дефектолога, обеспечивающего оказание помощи целевым группам обучающихся.	<p>специальность «учитель-дефектолог».</p> <ul style="list-style-type: none"> • Привлечение в качестве совместителей специалистов из других общеобразовательных организаций к выполнению функций учителя-дефектолога к проведению обучающих семинаров по развитию системы работы по оказанию помощи целевым группам обучающихся. • Решение кадрового вопроса путем привлечения учителя-дефектолога в рамках сетей взаимодействия. • Решение кадрового вопроса путем принятия штатного специалиста (учителя-дефектолога). • Взаимодействие (в том числе использованием дистанционных

№	Показатель оценивания	Значение оценивания	Балльная оценка	Магистральное направление, ключевое условие	Критерий	Дефициты	Управленческие действия/решения
							образовательных технологий с ресурсными центрами, медицинскими учреждениями
10 2	Наличие в общеобразовательной организации учителя-логопеда (по основному месту работы (штатного), внешнего совместителя или привлеченного в рамках сетевого взаимодействия), квалификация которого соответствует профессиональному стандарту Педагог-дефектолог	Наличие	1	Ключевое условие «Школьный климат»	Организация психолого-педагогического сопровождения		
10 3	Наличие в организации отдельного кабинета педагога-психолога	Наличие	1	Ключевое условие «Школьный климат»	Организация психолого-педагогического сопровождения	Отсутствие отдельного кабинета педагога-психолога (отсутствие возможности у педагога-психолога для научной	<ul style="list-style-type: none"> • Разработка ЛА по созданию и функционированию кабинета педагога-психолога. • Создание рабочей группы по разработке дизайн-проекта рабочего пространства педагога-психолога в ОО.

№	Показатель оценивания	Значение оценивания	Балльная оценка	Магистральное направление, ключевое условие	Критерий	Дефициты	Управленческие действия/решения
						<p>организации труда, эффективной работы по созданию обстановки доверительного общения и психологического комфорта необходимых для оказания своевременной квалифицированной консультативной, психокоррекционной и других видов психологической помощи субъектам образовательного пространства: педагогам, детям, учащимся разного уровня развития и</p>	<ul style="list-style-type: none"> • Привлечение внебюджетных средств для реализации дизайн-проекта рабочего пространства педагога-психолога в ОО. • Создание рабочего места педагога-психолога, использование методов оптимизации имеющихся в образовательной организации помещений, возможностей трансформирования, зонирования школьного пространства.

№	Показатель оценивания	Значение оценивания	Балльная оценка	Магистральное направление, ключевое условие	Критерий	Дефициты	Управленческие действия/решения
						возраста, их родителям). Кабинет педагога-психолога не оборудован автоматизированным рабочим местом.	<ul style="list-style-type: none"> Привлечение внебюджетных средств с целью оборудования кабинета педагога-психолога автоматизированным рабочим местом.
104	Оказание психолого-педагогической помощи целевым группам обучающихся (испытывающим трудности в обучении; находящимся в трудной жизненной ситуации; детям-сиротам и детям, оставшимся без попечения родителей; обучающимся с ОВЗ и (или) инвалидностью; одаренным детям)(критический показатель)	Реализуется психолого-педагогическая программа и (или) комплекс мероприятий для каждой из целевых групп обучающихся	2	Ключевое условие «Школьный климат»	Формирование психологически благоприятного школьного климата		

№	Показатель оценивания	Значение оценивания	Балльная оценка	Магистральное направление, ключевое условие	Критерий	Дефициты	Управленческие действия/решения
105	Формирование психологически благоприятного школьного пространства для обучающихся	Выделение и оснащение тематических пространств для обучающихся (зона общения, игровая зона, зона релаксации и иное)	1	Ключевое условие «Школьный климат»	Формирование психологически благоприятного школьного климата		
106	Наличие в кабинете педагога-психолога оборудованных зон (помещений) для проведения индивидуальных и групповых консультаций, психологической разгрузки, коррекционно-развивающей работы	Наличие специальных тематических зон	1	Ключевое условие «Школьный климат»	Формирование психологически благоприятного школьного климата		
107	Формирование психологически благоприятного школьного пространства для педагогов	Выделение и оснащение тематического пространства (помещения) для отдыха и	1	Ключевое условие «Школьный климат»	Формирование психологически благоприятного школьного климата		

№	Показатель оценивания	Значение оценивания	Балльная оценка	Магистральное направление, ключевое условие	Критерий	Дефициты	Управленческие действия/решения
		эмоционального восстановления педагогов					
108	Профилактика травли в образовательной среде	Реализуется психолого-педагогическая программа и (или) комплекс мероприятий по профилактике травли	2	Ключевое условие «Школьный климат»	Формирование психологически благоприятного школьного климата		
109	Профилактика девиантного поведения обучающихся	Реализуется психолого-педагогическая программа и (или) комплекс мероприятий по профилактике девиантного поведения	2	Ключевое условие «Школьный климат»	Формирование психологически благоприятного школьного климата		
110	Наличие локальных актов (далее – ЛА) образовательной организации, регламентирующих	Да	1	Ключевое условие «Образовательная среда»	ЦОС (поддержка всех активностей)		

№	Показатель оценивания	Значение оценивания	Балльная оценка	Магистральное направление, ключевое условие	Критерий	Дефициты	Управленческие действия/решения
	ограничения использования мобильных телефонов обучающимися(критический показатель)						
111	Подключение образовательной организации к высокоскоростному интернету(критический показатель)	Да	1	Ключевое условие «Образовательная среда»	ЦОС (поддержка всех активностей)		
112	Предоставление безопасного доступа к информационно-коммуникационной сети Интернет (критический показатель)	Да	1	Ключевое условие «Образовательная среда»	ЦОС (поддержка всех активностей)		
113	Использование федеральной государственной информационной системы Моя школа, в том числе верифицированного цифрового образовательного	Не менее 30% педагогических работников используют сервисы и подсистему «Библиотека	2	Ключевое условие «Образовательная среда»	ЦОС (поддержка всех активностей)	Отсутствие управленческих компетенций в реализации государственной политики по внедрению ФГИС	<ul style="list-style-type: none"> Изучение методических рекомендаций, нормативных документов по использованию ФГИС «Моя школа», в том числе верифицированного цифрового образовательного контента, при реализации основных

№	Показатель оценивания	Значение оценивания	Балльная оценка	Магистральное направление, ключевое условие	Критерий	Дефициты	Управленческие действия/решения
	контента, при реализации основных общеобразовательных программ(критический показатель)	ЦОК» ФГИС «Моя школа»				<p>«Моя школа» и ЦОС.</p> <p>Отсутствие/частичная разработка ЛА документов по использованию ФГИС «Моя школа».</p>	<p>общеобразовательных программ.</p> <ul style="list-style-type: none"> • Разработка ЛА: «Положения применения электронного обучения, дистанционных образовательных технологий при реализации образовательных программ «дорожной карты» по реализации мероприятий по подключению и использованию ФГИС «Моя школа». • Разработка модели цифровой образовательной среды образовательной организации на основе целевой модели, утвержденной приказом Министерства просвещения Российской Федерации от 02.12.2019 № 649. • Разработка проекта по цифровой образовательной среде образовательной организации и включение в

№	Показатель оценивания	Значение оценивания	Балльная оценка	Магистральное направление, ключевое условие	Критерий	Дефициты	Управленческие действия/решения
							педагогов и управленческой персонала школы к использованию единого доступа к образовательным сервисам цифровым учебным материалам.
						Отсутствует необходимое количество оборудованных рабочих мест педагогов, оснащенных необходимым оборудованием.	<ul style="list-style-type: none"> • Осуществление анализа ресурсов школы: инфраструктура, материальная техническая база, кадры, методик, как основных компонентов для реализации образовательных программ
						Недостаточный уровень технической подготовки ответственного за подключение к ИС.	<ul style="list-style-type: none"> • Оказание методической помощи, изучение методических рекомендаций ФГАНУ ФИЦТО.
						Педагогические работники не обладают	<ul style="list-style-type: none"> • Осуществление мониторинга цифровых компетенций педагогов и обучающихся, позволяющих использовать

№	Показатель оценивания	Значение оценивания	Балльная оценка	Магистральное направление, ключевое условие	Критерий	Дефициты	Управленческие действия/решения
						необходимыми компетенциями.	<p>оборудование и программные средства, технологии дистанционного образовательного взаимодействия, пользователи с доступом к информационным каналам сети Интернет, ресурсам медиатеки.</p> <ul style="list-style-type: none"> • Обеспечение курсовой подготовки педагогов по совершенствованию и развитию цифровых компетенций.
						Педагогические работники не знакомы с функциональными возможностями ФГИС «Моя школа».	<ul style="list-style-type: none"> • Оказание методической помощи педагогическим работникам, изучение методических рекомендаций для педагогических работников по вопросам работы на платформе ФГИС «Моя школа».
						Неиспользование возможностей ФГИС «Моя	<ul style="list-style-type: none"> • Обеспечение оценки и учета результатов использования разнообразных методов и

№	Показатель оценивания	Значение оценивания	Балльная оценка	Магистральное направление, ключевое условие	Критерий	Дефициты	Управленческие действия/решения
						<p>«школа» в организации оценочной деятельности.</p> <p>Невключенность в рабочие программы учебных предметов видов учебной деятельности с использованием ресурсов ФГИС «Моя школа».</p>	<p>форм обучения, взаимно дополняющих друг друга, в том числе проектов, практических, командных, исследовательских, творческих работ, самоанализа и самооценки, взаимооценки, наблюдения, испытаний (тестов), динамических показателей освоения навыка и знаний, в том числе формируемых с использованием цифровых технологий.</p> <ul style="list-style-type: none"> • Обеспечение в рабочих программах учебных предметов, учебных курсов (в том числе внеурочной деятельности), учебных модулей возможности использования электронных (цифровых) образовательных ресурсов, являющихся учебными методическими материалами (мультимедийные программы, электронные учебники и

№	Показатель оценивания	Значение оценивания	Балльная оценка	Магистральное направление, ключевое условие	Критерий	Дефициты	Управленческие действия/решения
						<p>Неприятие родителями и некоторыми педагогами электронного обучения из-за влияния на здоровье</p>	<p>задачники, электронные библиотеки, виртуальные лаборатории, игровые программы, коллекции цифровых образовательных ресурсов), используемыми , обучения и воспитания различных групп пользователей, представленными в электронном (цифровом) виде и реализующими дидактические возможности ИКТ, содержание которых соответствует законодательству об образовании.</p> <ul style="list-style-type: none"> • Проведение разъяснительной работы с педагогами, с родителями (законными представителями). • Выработка системы контроля за временными нормами электронного обучения.

№	Показатель оценивания	Значение оценивания	Балльная оценка	Магистральное направление, ключевое условие	Критерий	Дефициты	Управленческие действия/решения
						школьника (педагога).	
114	Информационно-коммуникационная образовательная платформа Сферум(критический показатель)	Не менее 95% обучающихся и педагогов зарегистрированы на платформе «Сферум»	2	Ключевое условие «Образовательная среда»	ЦОС (поддержка всех активностей)	Отсутствует ЛА о назначении администратора ИКОП из числа педагогических работников образовательной организации для сопровождения и координации процессов внутри образовательной организации на платформе Сферум. Не осуществлена регистрация образовательной организации на ИКОП Сферум.	<ul style="list-style-type: none"> • Назначение администратор ИКОП из числа педагогических работников образовательной организации для сопровождения и координации процессов внутри образовательной организации на платформе Сферум. • Издание приказа о назначении ответственного лица за регистрацию на платформе Сферум, направление официальной заявки. • Обеспечение перевода информационно-коммуникативной

№	Показатель оценивания	Значение оценивания	Балльная оценка	Магистральное направление, ключевое условие	Критерий	Дефициты	Управленческие действия/решения
							деятельности на платформу Сферум.
						Не организовано обучение педагогических работников по использованию возможностей платформы Сферум организации образовательной деятельности.	<ul style="list-style-type: none"> • Проведение методических семинаров и обучающих практикумов для педагогов работе на платформе Сферу • Проведение мастер-классов открытых занятий с обучающимися с использованием платформы Сферум.
						Не внесены соответствующие изменения и дополнения по применению Сферум в VK Мессенджере в рабочие программы и/или учебные планы в части используемых технологических решений в	<ul style="list-style-type: none"> • Внесение соответствующих изменений и дополнений по применению Сферум в VK Мессенджере в рабочие программы и/или учебные планы в части используемых технологических решений в образовательном процессе.

№	Показатель оценивания	Значение оценивания	Балльная оценка	Магистральное направление, ключевое условие	Критерий	Дефициты	Управленческие действия/решения
						<p>образовательном процессе.</p> <p>Обучающиеся и их родители (законные представители) не проинформированы об использовании ИКОП Сферум в VK Мессенджере в образовательном процессе.</p> <p>На официальном сайте не размещена информация об использовании ИКОП Сферум в VK Мессенджере в образовательном процессе и не размещены рекомендации по применению цифрового сервиса участниками</p>	<ul style="list-style-type: none"> • Информирование обучающихся и их родителей (законных представителей) использовании ИКОП Сферум в VK Мессенджере в образовательном процессе. • Размещение на официальном сайте информации об использовании ИКОП Сферум в VK Мессенджере в образовательном процессе и размещены рекомендации по применению цифрового сервиса участниками образовательных отношений

№	Показатель оценивания	Значение оценивания	Балльная оценка	Магистральное направление, ключевое условие	Критерий	Дефициты	Управленческие действия/решения
						<p>образовательных отношений.</p> <p>Руководство образовательной организации не осуществляет с использованием функциональных возможностей Сферум в VK Мессенджере управленческие процессы (размещение документов, информирование участников образовательных отношений, проведение рабочих совещаний, педагогических советов, родительских собраний,</p>	<ul style="list-style-type: none"> • Обеспечение использования управленческом процессе образовательной организации функциональных возможностей Сферум в VK Мессенджере (размещение документов, информирование участников образовательных отношений, проведение рабочих совещаний, педагогических советов, родительских собраний, школьных мероприятий и др.

№	Показатель оценивания	Значение оценивания	Балльная оценка	Магистральное направление, ключевое условие	Критерий	Дефициты	Управленческие действия/решения
						школьных мероприятий и др.).	
						Педагогические работники не организуют коммуникационное взаимодействие с обучающимися, их родителями (законными представителями) с использованием доступных функциональных возможностей профиля Сферум в VK Мессенджере.	<ul style="list-style-type: none"> • Обеспечение организации педагогическими работниками коммуникационного взаимодействия с обучающимися, их родителями (законными представителями) с использованием доступных функциональных возможностей профиля Сферум в VK Мессенджере
						Педагогические работники образовательной организации в педагогической деятельности (проведение учебных занятий,	<ul style="list-style-type: none"> • Обеспечение использования педагогическими работниками образовательной организации в педагогической деятельности возможности Сферум в VK Мессенджере (проведение учебных занятий, консультаций в

№	Показатель оценивания	Значение оценивания	Балльная оценка	Магистральное направление, ключевое условие	Критерий	Дефициты	Управленческие действия/решения
						<p>консультаций в дистанционном и гибридном формате, коммуникации в чатах с обучающимися и их родителями (законными представителями), проведение родительских собраний, организация сетевого взаимодействия и др.) не используют возможности Сферум в VK Мессенджере.</p> <p>ИКОП Сферум не используется для проведения онлайн-трансляций учебных занятий с возможностью</p>	<p>дистанционном и гибридном формате, коммуникации в чатах с обучающимися и их родителями (законными представителями), проведение родительских собраний, организация сетевого взаимодействия и др.).</p> <ul style="list-style-type: none"> • Обеспечение использования ИКОП Сферум для проведения онлайн-трансляций учебных занятий с возможностью

№	Показатель оценивания	Значение оценивания	Балльная оценка	Магистральное направление, ключевое условие	Критерий	Дефициты	Управленческие действия/решения
						просмотров и комментирования.	просмотров и комментирования.
						В ИКОП Сферум не созданы сообщества учебных классов, учебных групп, в том числе групп, сформированных из педагогических работников и обучающихся в секциях и кружках, а также групп по интересам обучающихся и сообществ педагогических работников.	<ul style="list-style-type: none"> • Обеспечение создания в ИКОП Сферум сообществ учебных классов, учебных групп, в том числе групп, сформированных из педагогических работников обучающихся в секциях и кружках, а также групп по интересам обучающихся и сообществ педагогических работников.
						Педагогические работники не включены в сетевые профессиональные сообщества по	<ul style="list-style-type: none"> • Обеспечение включения педагогических работников сетевые профессиональные сообщества по обмену педагогическим опытом.

№	Показатель оценивания	Значение оценивания	Балльная оценка	Магистральное направление, ключевое условие	Критерий	Дефициты	Управленческие действия/решения
						обмену педагогическим опытом.	
						Плохое качество интернет-соединения.	<ul style="list-style-type: none"> • Внесение в ПФХД ОО расходов, связанных с улучшением качества интернет-соединения.
						Отсутствие административного контроля.	<ul style="list-style-type: none"> • Коррекция плана административного контроля.
115	Оснащение образовательной организации IT-оборудованием в соответствии с Методическими рекомендациями по вопросам размещения оборудования, поставляемого в целях обеспечения образовательных организаций материально-	Частично соответствует	1	Ключевое условие «Образовательная среда»	ЦОС (поддержка всех активностей)	Отсутствие финансирования	<ul style="list-style-type: none"> • Перераспределение бюджетных средств или привлечение дополнительных источников финансирования
						Оборудование образовательной организации не соответствует Методическим рекомендациям по вопросам размещения оборудования, поставляемого в	<ul style="list-style-type: none"> • Разработка мероприятий по развитию материально-технической базы, информационно-телекоммуникационной инфраструктуры для внедрения ЦОС. • Приобретение современного IT-оборудования за счет

№	Показатель оценивания	Значение оценивания	Балльная оценка	Магистральное направление, ключевое условие	Критерий	Дефициты	Управленческие действия/решения
	технической базой для внедрения ЦОС					<p>целях обеспечения образовательных организаций материально-технической базой для внедрения ЦОС.</p> <p>Отсутствие цифровой модели образовательной среды.</p> <p>Не обеспечено хранение оборудования ЦОС.</p>	<p>средств образовательной организации на учебные расходы, участие в грантовых конкурсах, привлечение внебюджетных средств.</p> <ul style="list-style-type: none"> • Реализация и внедрение целевой модели цифровой образовательной среды, (утвержденной приказом Минпросвещения России от 02.12.2019 г. № 649) средствами вычислительно-технической, программным обеспечением и презентационным оборудованием. • Обеспечение хранения компьютерной и мультимедийной техники в соответствии с ГОСТ 21552 «Средства вычислительной техники. Общие технические требования, приемка, метод

№	Показатель оценивания	Значение оценивания	Балльная оценка	Магистральное направление, ключевое условие	Критерий	Дефициты	Управленческие действия/решения
							испытаний, маркировка, упаковка, транспортирование и хранение».
						Не соблюдаются условия и нормы хранения техники.	<ul style="list-style-type: none"> Изучение Методических рекомендаций по вопросам размещения оборудования, поставляемого в целях обеспечения образовательных организаций материально-технической базой для внедрения ЦОС и обеспечения соблюдения требований данного документа.
						Не соблюдаются требования к безопасности.	<ul style="list-style-type: none"> Изучение Методических рекомендаций по вопросам размещения оборудования, поставляемого в целях обеспечения образовательных организаций материально-технической базой для внедрения ЦОС и обеспечения соблюдения требований данного документа.
						Не соблюдаются рекомендации по	<ul style="list-style-type: none"> Изучение Методических рекомендаций по вопросам

№	Показатель оценивания	Значение оценивания	Балльная оценка	Магистральное направление, ключевое условие	Критерий	Дефициты	Управленческие действия/решения
						хранению оборудования.	размещения оборудования, поставляемого в целях обеспечения образовательных организаций материально-технической базой для внедрения ЦОС и обеспечения соблюдения требований данного документа.
						Не выполняются рекомендации по размещению оборудования.	<ul style="list-style-type: none"> Изучение Методических рекомендаций по вопросам размещения оборудования, поставляемого в целях обеспечения образовательных организаций материально-технической базой для внедрения ЦОС и обеспечения соблюдения требований данного документа.
						Не осуществляется административный контроль эксплуатации оборудования.	<ul style="list-style-type: none"> Осуществление административного контроля эксплуатации оборудования; Коррекция плана административного контроля.
						Не выполняются рекомендации по	<ul style="list-style-type: none"> Изучение Методических рекомендаций по вопросам

№	Показатель оценивания	Значение оценивания	Балльная оценка	Магистральное направление, ключевое условие	Критерий	Дефициты	Управленческие действия/решения
						использованию оборудования на учебных предметах обязательных предметных областей, указанных во ФГОС НОО, ФГОС ООО, ФГОС СОО.	использования в образовательном процессе оборудования, поставляемого в целях обеспечения образовательных организаций материально-технической базой для внедрения ЦОС и обеспечить их выполнение
						Не выполняются рекомендации по использованию оборудования при организации разных видов учебной деятельности обучающихся в соответствии с ФГОС НОО, ФГОС ООО, ФГОС СОО.	<ul style="list-style-type: none"> • Изучение Методических рекомендаций по вопросам использования в образовательном процессе оборудования, поставляемого в целях обеспечения образовательных организаций материально-технической базой для внедрения ЦОС и обеспечить их выполнение
						Не выполняются рекомендации по использованию оборудования при	<ul style="list-style-type: none"> • Изучение Методических рекомендаций по организации использования оборудования в рамках внедрения цифрового

№	Показатель оценивания	Значение оценивания	Балльная оценка	Магистральное направление, ключевое условие	Критерий	Дефициты	Управленческие действия/решения
						организации образовательной деятельности по дополнительным образовательным программам.	образовательной среды дополнительного образования и обеспечить выполнение данных рекомендаций.
						Отсутствие административного контроля использования оборудования.	<ul style="list-style-type: none"> • Осуществление административного контроля использования оборудования Коррекция плана административного контроля.
116	Эксплуатация информационной системы управления образовательной организацией	Управление образовательной организацией осуществляется с использованием информационной системы	1	Ключевое условие «Образовательная среда»	ЦОС (поддержка всех активностей)	Недостаток компетенций у управленческой команды в использовании информационной системы в управлении образовательной организацией организация обучения управленческой команды	<ul style="list-style-type: none"> • Организация обучения управленческой команды использованию информационной системы в управлении образовательной организацией.

№	Показатель оценивания	Значение оценивания	Балльная оценка	Магистральное направление, ключевое условие	Критерий	Дефициты	Управленческие действия/решения
						использованию информационной системы в управлении образовательной организацией.	
						Отсутствие финансирования	<ul style="list-style-type: none"> • Осуществление поиска источников дополнительно финансирования.
117	Наличие в образовательной организации пространства для учебных и неучебных занятий, творческих дел	Наличие	1	Ключевое условие «Образовательная среда»	Организация внутришкольного пространства		
118	Функционирование школьного библиотечного информационного центра	создан и функционирует школьный библиотечный информационный центр	1	Ключевое условие «Образовательная среда»	Организация внутришкольного пространства		
119	Реализация модели Школа полного дня на основе интеграции урочной и внеурочной деятельности	Отсутствие	0	Ключевое условие «Образовательная среда»	Функционирование школы полного дня	Модель «Школа полного дня» не реализуется.	<ul style="list-style-type: none"> • Осуществление анализа ситуации, изыскание резервов, разработка модели «Школа полного дня».

№	Показатель оценивания	Значение оценивания	Балльная оценка	Магистральное направление, ключевое условие	Критерий	Дефициты	Управленческие действия/решения
	обучающихся, программ дополнительного образования детей, включая пребывание в группах продленного дня					<p>Отсутствие помещений для работы классов-групп или групп, организованных из обучающихся одной или нескольких параллелей.</p> <p>Отсутствие разно акцентированных пространств (кабинет, лаборатория, мастерские, библиотека, читальный зал, компьютерный класс, игротека, медиатека, помещения для работы классов-</p>	<ul style="list-style-type: none"> • Выделение под занятия разноакцентированные пространства (кабинет, лаборатория, мастерские, библиотека, читальный зал, компьютерный класс, игротека, медиатека), в том числе путем модернизации школьного пространства, использования возможностей трансформирования, зонирования школьного пространства. • Создание разно акцентированных пространств в том числе путем модернизации школьного пространства, использования возможностей трансформирования, зонирования школьного пространства.

№	Показатель оценивания	Значение оценивания	Балльная оценка	Магистральное направление, ключевое условие	Критерий	Дефициты	Управленческие действия/решения
						<p>групп или групп, организованных из обучающихся одной или нескольких параллелей, пространства для общения и уединения, для игр, подвижных занятий и спокойной работы).</p> <p>Отсутствие спортивных площадок, актового и спортивного залов, зала хореографии, различных студий и т. д., необходимых для организаций дополнительного образования, досуга.</p>	<ul style="list-style-type: none"> Создание спортивных площадок, актового и спортивного залов, зала хореографии, различных студий и т.д., необходимых для организаций дополнительного образования досуга, в том числе путем модернизации школьного пространства, использовани возможностей трансформирования,

№	Показатель оценивания	Значение оценивания	Балльная оценка	Магистральное направление, ключевое условие	Критерий	Дефициты	Управленческие действия/решения
							зонирования школьного пространства.
						Отсутствие помещения для организации двухразового горячего питания.	<ul style="list-style-type: none"> • Выделение помещения для организации двухразового горячего питания в том числе путем модернизации школьного пространства, использования возможностей трансформирования, зонирования школьного пространства.
						Дефицит педагогов, способных организовать и направить послеурочную коллективную деятельность детей и подростков.	<ul style="list-style-type: none"> • В график повышения квалификации внести обучение педагогов для работы в «Школе полного дня». • Использование горизонтального обучения, наставничества. • Решение кадрового вопроса путем привлечения внешне совместителя.

№	Показатель оценивания	Значение оценивания	Балльная оценка	Магистральное направление, ключевое условие	Критерий	Дефициты	Управленческие действия/решения
							<ul style="list-style-type: none"> • Решение кадрового вопроса путем привлечения специалиста в рамках сетей взаимодействия. • Решение кадрового вопроса путем принятия штатного специалиста.
						<p>Недостаток административных компетенций управленческой команды в организации школы полного дня.</p>	<ul style="list-style-type: none"> • Организация повышения квалификации управленческой команды в вопросах реализации модели «Школа полного дня» на основе интеграции урочной и внеурочной деятельности обучающихся, программ дополнительного образования детей. • Разработка ЛА, регламентирующих образовательную деятельность, закрепляющих функциональные обязанности и права каждого участника образовательных отношений

№	Показатель оценивания	Значение оценивания	Балльная оценка	Магистральное направление, ключевое условие	Критерий	Дефициты	Управленческие действия/решения
						<p>Не осуществляется интеграция урочной и</p>	<ul style="list-style-type: none"> • Осуществление мониторинговых исследований инфраструктурных условий для создания мотивирующе эффективного школьного пространства, современной технологичной и комфортной образовательной среды; кадрового обеспечения модели «Школа полного дня»; формирование общеразвивающей деятельности, программ дополнительного образования направлений внеурочной деятельности как элементов «внеурочно-досуговой» модели. • Привлечение/вовлечение социокультурных организаций/партнеров к реализации модели «Школа полного дня». • Обеспечение интеграции урочной и внеурочной деятельности.

№	Показатель оценивания	Значение оценивания	Балльная оценка	Магистральное направление, ключевое условие	Критерий	Дефициты	Управленческие действия/решения
						внеурочной деятельности.	
						Не реализуются программы дополнительного образования детей.	<ul style="list-style-type: none"> • Обеспечение реализации программ дополнительного образования детей.
						Не предоставляется услуга по присмотру и уходу за детьми в группах продленного.	<ul style="list-style-type: none"> • Обеспечение предоставления услуг по присмотру и уходу детьми в группах продленного.
						Не выполняются рекомендации по организации досуговой, спортивной, иной деятельности для обучающихся в группах продленного дня.	<ul style="list-style-type: none"> • Обеспечение организации досуговой, спортивной, иной деятельности для обучающихся в группах продленного дня.
120	Сформированы коллегиальные органы управления в соответствии с	Да	1	Ключевое условие «Образовательная среда»	Реализация государственно-общественного управления		

№	Показатель оценивания	Значение оценивания	Балльная оценка	Магистральное направление, ключевое условие	Критерий	Дефициты	Управленческие действия/решения
	Федеральным законом Об образовании в Российской Федерации, предусмотренные уставом образовательной организации						
121	Функционирование управляющего совета образовательной организации	Да	1	Ключевое условие «Образовательная среда»	Реализация государственно-общественного управления		

3.2. Описание дефицитов по каждому магистральному направлению и ключевому условию.

3.2.1. Описание возможных причин возникновения дефицитов, внутренних и внешних факторов влияния на развитие школы.

3.2.2. Анализ текущего состояния и перспектив развития школы.

Интерпретация результатов самодиагностики: 160б. Средний уровень

№	Магистральное направление, ключевое условие	Полученный результат (описание и количество баллов)	Планируемый результат, описание
1	Знание	Высокий 40	Высокий 42
2	Воспитание	Средний 18	Высокий 20
3	Здоровье	Средний 18	Высокий 21

4	Творчество	Высокий 25	Высокий 26
5	Профориентация	Высокий 12	Высокий 13
6	Учитель. Школьная команда	Средний 17	Высокий 27
7	Школьный климат	Высокий 17	Высокий 19
8	Образовательная среда	Средний 13	Высокий 16
Итого		160 б	184б

Результаты проблемно ориентированного анализа:

1. ЗНАНИЕ: качество и объективность	
Сильные стороны:	Слабые стороны:
<ul style="list-style-type: none"> • разнообразие спектра предоставления образовательных программ; • удовлетворенность качеством образовательной деятельности организаций, осуществляющих образовательную деятельность • обеспеченность предоставления услуг специалистов, оказывающих обучающимся необходимую психолого-педагогическую, логопедическую, психологическую, социальную помощь • обеспеченность реализации методических рекомендаций по материально-техническому обеспечению реализации ФГОС по ФОП. 	<ul style="list-style-type: none"> • реализация единых рекомендаций по контрольным работам и домашним заданиям; реализация технологий/средств электронного обучения и дистанционных образовательных технологий, учитывающее особые образовательные потребности обучающихся с ОВЗ, инвалидов • недостаточная материально-техническая база, нет оборудования для экспериментов, лабораторных работ и опытов.

<p>Возможности:</p> <ul style="list-style-type: none"> <input type="checkbox"/> организация взаимодействия педагогических работников через обмен опытом, проведение педагогических советов, проведение «открытых уроков»; мастер классов, практико-ориентированных семинаров и иных форм корпоративного взаимодействия в рамках методической службы школы <input type="checkbox"/> Использование модульного принципа освоения образовательных программ (одна программа реализуется несколькими педагогами, обладающими большими компетенциями по определенному направлению). <input type="checkbox"/> Мотивация педагогов к повышению уровня профессиональных компетенций в ходе реализации ИОМ. • Обеспечение участия педагогов в профессиональных конкурсах и олимпиадах. • Обеспечены условия для организации образования обучающихся с ограниченными возможностями здоровья (ОВЗ), с инвалидностью 	<p>Риски:</p> <ul style="list-style-type: none"> • отсутствие необходимого опыта педагогов в инновационной, проектной деятельности; – наличие в коллективе педагогов с традиционным подходом к образовательному процессу; • профессиональное выгорание;
<p>2. ВОСПИТАНИЕ</p>	

<p>Сильные стороны:</p> <ul style="list-style-type: none"> • наличие представительств детских и молодежных общественных объединений; • существует система кл. часов, годовой цикл мероприятий; • работают службы сопровождения; служба медиации; • осуществляется внеурочная деятельность • участие обучающихся в волонтерском движении (при реализации основного общего и (или) среднего общего образования) 	<p>Слабые стороны:</p> <ul style="list-style-type: none"> • недостаточно развит институт партнерств; • требуются материальные вложения при организации школьных мероприятий; • недостаточная мотивация педагогов, классных руководителей в работе с классом • отсутствие школьной символики (флаг школы, гимн школы, эмблема школы, элементы школьного костюма и т.п.)
<p>Возможности:</p>	<p>Риски:</p>
<ul style="list-style-type: none"> • возможность организации встреч обучающихся с носителями духовно-нравственного жизненного опыта с целью передачи его учащимся (ветераны ВОВ, СВО, участники боевых действий, работники культурно-досуговых учреждений и т.д.) 	<ul style="list-style-type: none"> • негативное воздействие социума; • негативное влияние некоторых сайтов в соцсетях; • сложная политическая ситуация; • сложность понятий «духовность», «нравственность» в рамках материализации прививаемых навыков
<p>3. ЗДОРОВЬЕ</p>	

<p>Сильные стороны:</p> <ul style="list-style-type: none"> • организация на высоком уровне просветительской деятельности по формированию ЗОЖ, профилактике вредных привычек; • создание безопасных, комфортных условий для всех участников образовательного процесса; • психолого-педагогическое сопровождение образовательного процесса; организовано взаимодействие со спортивно-оздоровительными учреждениями города.; • участие обучающихся школы в массовых физкультурно-спортивных мероприятиях различного уровня; • реализация единых подходов к организации и контролю горячего питания 	<p>Слабые стороны:</p> <ul style="list-style-type: none"> • низкий процент учащихся, посещающих спортивные секции в школе; • недостаточный уровень вовлеченности обучающихся к сдаче нормативов ВФСК “ГТО” • отсутствие системы работы по популяризации спорта; включенности массовой спортивной деятельности в образовательную программу.
<p>Возможности:</p> <ul style="list-style-type: none"> • реализация программы здоровьесбережения; • включение в План родительского просвещения мероприятий, стимулирующих повышение внимания родителей школьников к вопросам здоровья, питания, здорового образа жизни, рациональной двигательной активности; • вовлечение в мероприятия по формированию основ ЗОЖ большого числа учащихся и родителей • проведение мониторинга участия обучающихся в массовых физкультурно-спортивных мероприятиях.; • привлечение обучающихся к участию в массовых физкультурно- 	<p>Риски:</p> <ul style="list-style-type: none"> • негативное влияние социума на табакокурение и употребление ПАВ; • перегрузка некоторых обучающихся урочной и внеурочной деятельностью; • нездоровый и мало контролируемый образ жизни семей

спортивных мероприятиях;

- создание сообщества обучающихся и педагогических работников;
- разработка системы мотивирования/стимулирования обучающихся к участию в массовых физкультурно-спортивных мероприятиях;
- выявление высокомотивированных обучающихся, желающих участвовать в массовых физкультурно-спортивных мероприятиях;
- организация индивидуальной работы с обучающимися, участвующими в массовых физкультурно-спортивных.

4.ТВОРЧЕСТВО

Сильные стороны:

- наличие победителей и призеров различных олимпиад (кроме ВСОШ), смотров, конкурсов, конференций;
- сетевая форма реализации дополнительных общеобразовательных программ с 2 и более организациями;
- функционирование школьного театра, музея.

Слабые стороны:

- популяризация участия в проектной деятельности
- участие обучающихся в конкурсах, фестивалях, олимпиадах, конференциях; - наличие школьного театра
- недостаточно педагогических кадров для реализации дополнительных общеобразовательных программ технической и естественно-научной направленностей.
- реализация дополнительных общеобразовательных программ по различным направлениям;

	<ul style="list-style-type: none"> • функционирования школьного медицентра.
<p>Возможности:</p> <ul style="list-style-type: none"> • проведение родительского просвещения – сетевое взаимодействие с музеями, организациями дополнительного образования • организация обучения педагогических работников, профессиональной переподготовки кадров; • привлечение к реализации дополнительных общеобразовательных программ обучающихся по образовательным программам высшего образования по специальностям и направлениям подготовки, соответствующим направлениям дополнительных общеобразовательных программ, реализуемых технологическим кружком, и успешно прошедших промежуточную аттестацию не менее чем за два года обучения; • кадровое обеспечение (организация обучения педагогических работников, привлечение квалифицированных специалистов из 	<p>Риски:</p> <ul style="list-style-type: none"> • негативное влияние социума

других организаций, предприятий) для работы кружков технической и естественно-научной;



5.ПРОФОРИЕНТАЦИЯ

Сильные стороны:

- организация работы в рамках проекта «Билет в будущее» в соответствии с квотой;
- организация профориентационной работы
- наличие и использование дополнительных материалов по профориентации, в том числе мультимедийных, в учебных предметах общеобразовательного цикла
- посещение обучающимися экскурсий на предприятиях

Слабые стороны:

- не обеспечивается посещение обучающимися профессиональных проб на региональных площадках.
- недостаточный уровень компетенций педагогов для проведения профессиональных проб.

Возможности:

- реализация программы профориентационной работы;
- соглашение с партнерами-предприятиями, организациями, предоставляющими площадку для организации профориентации
- проведение мероприятий профессионально-ориентировочного знакомства: система пробных ознакомительных занятий в Кванториумах, IT – кубах, Точках роста, Организаций высшего с среднего профессионального образования;
- обеспечение участия обучающихся в профессиональных пробах на региональных площадках в виртуальном формате;
- поиск спонсоров, участие в грантах для возможности организации выезда в региональные площадки региона на профессиональные пробы.

Риски:

- негативное влияние социума;

6.УЧИТЕЛЬ. ШКОЛЬНАЯ КОМАНДА**Сильные стороны:**

- создание условий для повышения квалификации работников по программам из федерального реестра ;
использование единых подходов к штатному расписанию (количество административного персонала на контингент, узкие специалисты);
- предусмотрены меры материального и нематериального стимулирования (разработан школьный локальный акт о системе материального и нематериального стимулирования, соблюдаются требования локального акта);

Слабые стороны:

- профессиональное выгорание;
- непонимание некоторыми педагогами необходимости профессионального роста;
- недостаточный охват учителей диагностикой профессиональных компетенций (федеральной, региональной, самодиагностикой);

- методическое сопровождение педагогических кадров. Система наставничества

Возможности:

- организация взаимодействия педагогических работников через обмен опытом, проведение педагогических советов, проведение «открытых уроков и других методических форм
- стимулирование педагогических работников;
- участие педагогов в конкурсном движении;
- проведение разъяснительной работы с педагогическими кадрами по порядку формам диагностики профессиональных дефицитов педагогических работников образовательных организаций с возможностью получения индивидуального плана в соответствии с распоряжением Минпросвещения России от 27.08.2021 № Р-201;
- разработка системы административных мер по организации

Риски:

- отсутствие необходимого опыта педагогов в инновационной, проектной деятельности; – наличие в коллективе педагогов с традиционным подходом к образовательному процессу;

проведения диагностических процедур, обеспечивающих выявление профессиональных дефицитов педагогических работников и последующие действия по их ликвидации, предупреждению;

- повышение мотивации педагогических работников к прохождению диагностики профессиональных компетенций.
- разработка способов стимулирования и поощрения педагогических работников, направленных на профилактику профессионального выгорания, повышение мотивации педагогических работников к прохождению диагностики профессиональных компетенций;
- разработка плана мероприятий по выявлению профессиональных затруднений и потребностей педагогов.



7. ШКОЛЬНЫЙ КЛИМАТ

Сильные стороны:

- наличие в организации педагога-психолога, учителей логопедов, учителей психологов, социального педагога, наличие психологической службы

Слабые стороны:

- недостаточное оснащение образовательных пространств
- отсутствие возможности оказания психологических услуг высокого уровня некоторым категориям детей, нуждающихся в особом внимании в связи с высоким риском уязвимости.

Возможности:

- наличие антибуллинговой программы, программы службы медиации и других программ по данному направлению.
- наличие психолого-педагогической программы и комплекса мероприятий по профилактике девиантного поведения;
- привлечение внебюджетных средств для закупки оборудования для кабинета педагога-психолога.
- Организация прохождения КПК с целью освоения методик оказания психологических услуг высокого уровня некоторым категориям детей,

Риски:

- возникновение конфликтных ситуаций между участниками образовательных отношений, **незащищенность педагога** перед субъектами образовательных отношений

нуждающихся в особом внимании в связи с высоким риском уязвимости.

8. ОБРАЗОВАТЕЛЬНАЯ СРЕДА, СОЗДАНИЕ УСЛОВИЙ

Сильные стороны:

- использование PR-технологий (освещение деятельности образовательной организации в соц сетях, на сайте Школы, СМИ);
- доступ организован к сети Интернет организован ПАО Ростелеком путем подключения широкополосного высокоскоростного интернета, с использованием ЕСПД, скорость не менее 100 Мбит/с;
- наличие локальных актов (далее – ЛА) образовательной организации, регламентирующих ограничения использования мобильных телефонов обучающимися (критический показатель);
- не менее 95% педагогических работников используют сервисы и подсистему «Библиотека ЦОК» ФГИС «Моя школа»
- 100% педагогических работников включены в сетевые профессиональные сообщества по обмену педагогическим опытом и активно используют;
- наличие в Школе отдельного кабинета педагога-психолога

Слабые стороны:

- не полный охват родителей ФГИС МОЯ ШКОЛА
- Модель «Школа полного дня» не реализуется.
- Отсутствие помещений для работы классов-групп или групп, организованных из обучающихся одной или нескольких параллелей.
- Недостаток административных компетенций управленческой команды в организации школы полного дня.

Возможности:

- дальнейшее участие в деятельности на базе ИКОП («Сферум») профессиональных сообществ педагогов для обмена опытом и поддержки начинающих учителей, родителей (законных представителей), обучающихся (школьные чаты);
- организация обучения управленческой команды использованию информационной системы в управлении образовательной организацией;
- выделение под занятия разноакцентированные пространства (кабинет,

Риски:

- стремительное устаревание оборудования;
- отсутствие необходимого опыта педагогов инновационной деятельности;
- отсутствие у некоторых педагогов желания осваивать IT технологии
- отсутствие финансирования в рамках «Школа полного дня»

лаборатория, мастерские, библиотека, читальный зал, компьютерный класс, игротека, медиатека), в том числе путем модернизации школьного пространства, использования возможностей трансформирования, зонирования школьного пространства.	
--	--

Анализ показателей позволяет сделать несколько выводов:

специфика педагогического коллектива позволяет, планировать и реализовывать инновационные изменения, но, однако, для их внедрения необходимо вести научно-методическую работу среди педагогических работников и информационно-разъяснительную работу среди родителей, социальных партнеров школы;

- основные усилия должны быть сконцентрированы на применение инновационных технологий в образовательной деятельности;
- большее внимание следует уделять повышению квалификации и переподготовки педагогических кадров, формированию управленческих компетенций сотрудников;
- следует уделить внимание организации деятельности по формированию положительного имиджа;
- администрация МБОУ «СОШ №36» должна проводить информационно-разъяснительную работу о стратегии развития и других

видах образовательной и управленческой деятельности;

- МБОУ «СОШ №36» заинтересована в создании положительного имиджа, необходимо содействовать этому, применение PR-технологий должно стать обязательным компонентом управленческой деятельности.

На основе проведенных PEST-анализа и SWOT-анализа, в ходе соотнесения слабых и сильных сторон МБОУ «СОШ №36» и сделанных выше выводов, можно сформулировать стратегию МБОУ «СОШ №36» относительно качества, обеспечения конкурентоспособности, использования внутренних резервов и т.д.: Для того чтобы образовательная организация эффективно развивалась в современных условиях, необходимо:

- развивать управленческие и профессиональные компетенции педагогических работников;
- развивать спектр образовательных услуг на основе государственной и региональной образовательной политики, с учетом запросов родителей (законных представителей),
- развивать взаимодействие с социально-культурными организациями и учреждениями, волонтерским движением, общественными организациями для создания единой развивающей образовательной среды комплекса;
- выстраивать стратегию развития МБОУ «СОШ №36» так, чтобы быть современным, востребованными и открытым образовательным пространством для успешного развития.

4. Основные направления развития организации.

4.1. Возможные действия, направленные на совершенствование деятельности по каждому магистральному направлению и ключевому условию.

4.2. Управленческие решения, направленные на устранение причин возникновения дефицитов.

№п/п	Магистральное направление, ключевое	Название подпроектов	Задачи	Планируемые	Перечень мероприятий	Ресурсное обеспечение	Руководитель	Целевые индикаторы результативности	Система оценки результатов и контроля реализации	
1	Знание	Современная школа	Повышение качества образования посредством обновления содержания и технологий преподавания общеобразовательных	Эффективное функционирование внутришкольной системы оценки качества образования. Рост численности обучающихся, участвующих в олимпиадном и конкурсном движении; Рост численности	2024 - 2027	Развитие системы целевой подготовки (индивидуальной и групповой) учащихся к участию в олимпиадах и конкурсном движении Реализация единых рекомендаций по контрольным работам и домашним заданиям. Пополнение лабораторным оборудованием предметных кабинетов. Реализация положения по ВСОКО. Внедрить изучение	Экономия средств по итогам года	Зам. дир. по УВР.	Доля обучающихся, продемонстрировавших высокие результаты обучения по итогам учебного года, в общей численности обучающихся. Совершенствование системы внутришкольной оценки качества образования. Совершенствование условий для функционирования	Аналитическая справка, обсуждения на совещаниях, тематика педсовета - соотнесение результатов в учебной деятельности с результатами ВПР, промежуточной аттестации, результатов в ГИА.

			<p>программ за счёт обновления материально-образовательной технической базы школы, вовлечения всех участников процесса в развитие системы образования</p>	<p>и обучающихся, охваченных основными и дополнительными общеобразовательными программами и технологического, естественно-научного и гуманитарного профилей.</p>	<p>предметов на углубленном уровне.</p> <p>Разработать единые рекомендации по проведению, оцениванию, объему контрольных работ и домашнего задания в соответствии с рекомендациями Минпросвещения к формированию графика проведения оценочных процедур в ОО и нормами СанПин.</p> <p>Реализация и соблюдение требований локального акта, регламентирующего формы, порядок, периодичность текущего контроля успеваемости и промежуточной аттестации обучающихся на уровне 100%.</p> <p>Создание локального акта регламентирующего внутреннюю систему</p>			<p>ия мотивирующей образовательной среды.</p>
--	--	--	---	--	---	--	--	---

					оценки качества образования и его реализация, соблюдение требований локального акта на уровне 100%.				
--	--	--	--	--	---	--	--	--	--

2	Воспитание	Воспитание	Разработать положение об организации и внутренне школьного пространства	Единый подход в организации внутреннего пространства	2024-2027	Разработать Положение об организации внутреннего пространства	Мультимедийные компьютерные оборудование	Заместитель директора по ВР, советник директора	Единый подход в организации внутреннего пространства	Промежуточный и итоговый мониторинг Процент роста
---	------------	------------	---	--	-----------	---	--	---	--	---

	Органи зо вать штаб воспита те льной работы	Единый подход в сфере воспитательной работы	2024	Дополнить, внес ти изменения в приказ директора ОО включение в члены ШВР Педагогов школы, осуществляющих воспитательную (в т.ч. профилактическую) работ у (зам. дир. по ВР, социальный педагог, педагог- психолог, руководитель школьно го методического объединения классны х руководителей, руководитель спортивного клуба, педагог дополнительного образования, библиотекарь, педагог- организатор представители род. Общественности (по			Единый подход в сфере воспитательно й работы	
--	---	--	------	---	--	--	--	--

					согласованию). Проведение заседаний ШВР 1 раз в месяц					
		Организовать комнату «Большой перемены»	Реализация детьми детских инициатив во внеурочной, проектной и исследовательской деятельности	2024-2026	Обеспечить центр детских инициатив необходимыми материалами для реализации творческих проектов			Реализация детьми детских инициатив во внеурочной, проектной исследовательской деятельности		
3	Здоровье	Здоровье	Организовать получение более 30% обучающихся по предмету «Знания к ГТО	Получение знаков ГТО более 30% учащихся	2024-2027	Регистрация всех учеников, интересующихся спортом, на сайте ГТО, под руководством классных руководителей Запуск подготовки к ГТО в рамках кружка «ГТО - сиграй» Прохождение текстов ГТО	Мультимедийное компьютерное оборудование	Заместитель директора по ВР, советник директора. организатор физ.	Получение знаков ГТО более 30% учащихся	Промежуточный и итоговый мониторинг. Процент роста

							восп итан ия.		
		Расши рить спектр спорти вн ых секций.	Общее оздоровлен ие учащихся	2024- 2026	Опрос учащихся Запуск спортивной секции			Общее оздоровление учащихся	

		Принять участие в спортивных мероприятиях регионального уровня	Взаимодействие со спортивными организациями, со школами-партнерами, вовлечение% обучающихся в спортивные соревнования	2024-2027	Составить План спортивных мероприятий, включающий мероприятия регионального уровня. Назначить ответственного за реализацию. Плана спортивных мероприятий.			Взаимодействие со спортивными организациями, со школами-партнерами, вовлечение% обучающихся в спортивные соревнования	
4	Творчество	Расширить творческие направления более 5 в рамках ДОД	Вовлечение более ...% обучающихся в творческую деятельность, разнообразие школьной внеурочной деятельности	2024-2027	Запуск театральной студии и школьного хора в рамках сетевого взаимодействия Организация концертов, творческих вечеров, праздничных концертов	Мультимедийное компьютерное оборудование	Заместитель директора по ВР, советник директора	Вовлечение более 10% обучающихся в творческую деятельность, разнообразие школьной внеурочной деятельности	Промежуточный и итоговый мониторинг. Процент роста

		<p>осуще чить использ ование Мобиль ных учебны х комплек сов (кванто риумы, лабора тория безопасн о</p>	<p>вовлечение ... % обучающихся в творческую работу с использованием переносного библиотечного комплекса</p>	<p>2025 2027</p>	<p>подготовка проектов в соответствии с воспитательной программой</p>			<p>более% обучающихся в творческую работу с использовани ем переносного библ иоте чн ого комплекса</p>	
--	--	---	---	---------------------------	---	--	--	--	--

			сти, библиотечные комплексы и др.)							
5	Профориентация	Профориентация	Профориентация. Реализация программы работы с родителями Организовать участие школьником в мультимедийной выставке	Вовлечение более 20% родителей в Профориентационную работу Вовлечение% Обучающихся в профориентационную работу	2024 2027	Составить план работы с родителями по профориентации обучающихся Ознакомить родительскую общественность с планом работы по профориентации на учебный год на встрече с Родительским советом, на родительских собраниях Вовлечь родителей в профориентационн	Мультимедийное компьютерное оборудование	Заместитель директора по ВР, советник директора, социальный педагог	Вовлечение более 20% родителей в профориентационную работу Вовлечение% Обучающихся в профориентационную работу	Промежуточные и итоговые мониторинг. Процент роста

						ые мероприятия согласно составленному плану Набор групп по площадкам проекта «Билет в будущее»				
--	--	--	--	--	--	---	--	--	--	--

		<p>Ввести профориентационные блоки, внедренные в учебные предметы, оборудовать тематические классы</p>	<p>Вовлечение обучающихся в профориентационные мероприятия в рамках внеурочной деятельности.</p>	<p>5-7%</p>	<p>2024-2027</p>	<p>Реализация профориентационных рабочих программ внеурочной деятельности:</p> <ol style="list-style-type: none"> 1. «Журналистика» - выпуск ежемесячной школьной газеты. 2. Отряд «Верность» - участие в военно-патриотических мероприятиях к 23 февраля, 9 мая. 3. «Чудеса в пробирке» - ежемесячные открытые экспериментальные уроки. 4. «Школа юного предпринимателя», «Юный финансист» - создание предпринимательских проектов. 5. «Информационная безопасность» - проведение тематических ролевых игр по информационной 			<p>Вовлечение обучающихся в профориентационные мероприятия в рамках внеурочной деятельности.</p>	<p>5-7%</p>
--	--	--	--	-------------	------------------	--	--	--	--	-------------

					безопасности. 6. «Юные инспектора дорожного движения» - проведение тематических ролевых игр по безопасности дорожного движения				
--	--	--	--	--	--	--	--	--	--

		<p>Организовать участие обучающихся в фестивале профессиональной деятельности в рамках проекта</p>	<p>Участие ...% обучающихся в фестивале профессий</p>	<p>2024-2027</p>	<p>Организовать участие обучающихся в фестивале профессий ««Билет в будущее»»</p>			<p>Участие ...% обучающихся в фестивале профессий</p>	
		«Билет в будущее»							
		<p>Организовать профобучение девятиклассников на базе колледжей</p>	<p>Реализация обучающимися возможности получить специальное образование</p>	<p>2024-2027</p>	<p>Встреча на базе колледжей в городе</p>			<p>Реализация обучающимся возможности получить специальное образование</p>	

		Организовать участие обучающихся в профориентационной смене	Запуск участия обучающихся в профориентационной смене	2024-2027				Запуск участия обучающихся в профориентационной смене	
6	Учитель.	<ul style="list-style-type: none"> Разработка системы административных мер по организации проведения 	<p>Достижение показателя - не менее 80% педагогических работников, прошедших обучение по программам повышения квалификации,</p>	2024-2027	Участие в муниципальном этапе конкурса «Учитель года»		Зам. дир. У В Р	<p>Образовательная организация должна быть обеспечена необходимым оборудованием (наличие в каждом кабинете ПК с</p>	Наличие перспективного плана-графика прохождения

		<p>диагностических процедур, обеспечивающих выявление профессиональных дефицитов педагогических работников последние действия по ликвидации, предупреждению.</p> <p>• Повышение мотивации педагогических работников</p>	<p>размещенным в Федеральном реестре дополнительных профессиональных программ педагогического образования;</p> <p>- не менее 80% педагогических работников и управленческих кадров, прошедших обучение по программам повышения квалификации в сфере воспитания;</p> <p>- не менее 80% педагогических работников, прошедших обучение по программам повышения квалификации по инструментам ЦОС, размещенным в Федеральном реестре дополнительных</p>				<p>выходом в Интернет для учителя)</p>	<p>ия курсов повышения квалификации. Наличие сертификатов о прохождении КПК. Наличие сведений о прохождении диагностики профессиональных</p>
--	--	---	--	--	--	--	--	--

		<p>е нию диагност ики</p> <p>професс и ональны х компете н ций.</p> <ul style="list-style-type: none"> • Осущест в <p>ление админи ст ративно Г</p>	<p>профессиональных программ</p> <p>педагогического образования; достижение показателя - 100% управленческой команды, прошедшей повышение</p>						<p>комитет ен ций, которые отражен ы в</p> <p>сведени ях о педагог ич еских</p> <p>работни ка х на сайте образов ат ельной</p> <p>организа ц</p>
--	--	--	---	--	--	--	--	--	--

		<p>о контро ля за</p> <p>органи зац ией</p> <p>деятель ности по</p> <p>выявле нию</p> <p>дефици тов,</p> <p>сопров ож дению,</p> <p> разрабо тки и</p> <p>реализа ции</p> <p>ИОМ.</p> <p>Разработ ка</p> <p>способов стимули рования и</p> <p>поощрен ия</p> <p>педагоги ческих</p> <p>работник ов,</p> <p>направле нных на</p>	<p>Квалификации по</p> <p>программам из</p> <p>Федерального реестра</p> <p>образовательных</p> <p>программ</p> <p>дополнительного</p> <p>профессионального</p> <p>образования;</p> <p>- более одного учителя</p> <p>из числа учителей-</p> <p>предметников,</p> <p>преподающих</p> <p>математику, физику,</p> <p>информатику, химию,</p> <p>биологию,</p> <p>прош</p> <p>ли обучение по</p> <p>программам,</p> <p>направленным на</p> <p>формирование у</p> <p>обучающихся</p> <p>навык</p> <p>ов, обеспечивающих</p> <p>технологический</p> <p>суверенитет страны</p> <p>ДПП , направленным на</p>						<p>ии,</p> <p>в</p> <p>докумен т ации</p> <p>руково ди телей</p> <p>методи ческих</p> <p>лаборато рий школы</p>
--	--	---	---	--	--	--	--	--	---

		<p>ни е</p> <p>мотивац ии педагоги че ских</p> <p>работни ко в к</p> <p>прохожд ен ию</p> <p>диагност и ки</p> <p>професс ио нальных компетен ц ий.</p>	<p>формирование у обучающихся навыков, обеспечивающих технологический суверенитет страны (математика, физика, информатика химия,</p>						
--	--	---	--	--	--	--	--	--	--

		<p>Организа ция участия педагого в, участву ющ их в</p> <p>конкурса х професс ио нального мастерст ва</p> <p>, в публичн ых меропри ят иях разных уровней: конфере нц иях круглых столах, семинара х, мастер- класса х и т.д.</p> <ul style="list-style-type: none"> • Создан ие систем ы мотиви ро вания/с ти 	<p>биология).</p> <p>Наличие победителей и призеров конкурсов, среди педагогов.</p> <p>прохождение не менее 80% учителей</p> <p>диагностики</p> <p>профессиональны х компетенций.</p>					
--	--	---	---	--	--	--	--	--

			ва ния							
			педагог ич еских							
			работн ик ов, занима ю щих активн ую позици ю в							
			конкурс н ом							
			движен ии							
			,							
			приним а							
			ющих							

			участие в профессиональных конкурсах.							
7	Школьный климат	Школьный климат	Организовать зоны отдыха, комнаты детских инициатив	Создание пространства для отдыха учащихся, реализация детских инициатив, во внеурочной, проектной и исследовательской деятельности	2024-2027	Назначение педагога, Составление программы Оборудование зон отдыха, настольный теннис, мягкая мебель.. Приобщение детей.	Мультимедийное компьютерное оборудование	Зам. дир. по УВР, Зам. дир. по ВР советник. директор	Создание пространства для отдыха учащихся, реализация детских инициатив в рамках внеурочной, проектной и исследовательской деятельности	Промежуточные и итоговые мониторинг. Процент роста

			<p>Запустить антибуллинговую программу</p>	<p>Оздоровление школьного климата, сведение случаев буллинга к минимуму</p>	<p>Составление антибуллинговой программы Диагностика уровня буллинга по классам (по анонимному опроснику)</p> <p>Создание карты «горячих точек» школы - мест возможных конфликтов вне взрослых (туалеты, раздевалки, школьные дворы)</p> <p>Создать правила и комитет по противодействию (антибуллинговый комитет) и план контроля за «горячими точками» (видеокамеры, дежурство)</p> <p>Обеспечить обучение педагогов по КПК по работе с буллингом</p>			<p>Оздоровление школьного климата, снижение случаев буллинга к минимуму</p>
--	--	--	--	---	--	--	--	---

					проведение родительских собраний, посвященных антибуллинг				
--	--	--	--	--	---	--	--	--	--

Проведение классных
часов, направленных на
создание

детей
правильного
отношения к

буллинг

8	Образовательная среда	Образовательная среда, создание условий	Предоставление учащимся доступа к дополнительной литературе	2024-2027	Создание медиазоны с 10 ноутбуками Распространение среди учеников через Сферум полезных образовательных и воспитательных ресурсов	Мультимедийные компьютерные оборудование	Заместитель директора по УВР, педагог-библиотечарь	Предоставление учащимся доступа к дополнительной литературе	Прозрачность и итоговый мониторинг Прогресс
---	-----------------------	---	---	-----------	--	--	--	---	--

		<p>Участие в деятельности и на базе ИКОП («Сферум»)) профессиональных сообществ педагогов для обмена</p>	<p>Увеличение количества привлеченных чат-боту учеников до 40% Повышение уровня информированности родителей о работе образовательной организации Вовлечение 100% педагогического состава в профессиональное сообщество</p>	<p>2027</p>	<p>Запуск школьного канала для работы с родительской общественностью</p> <p>Зарегистрировать педагогов в ИКОП «Сферум».</p> <p>Участие в лекциях и конференциях на базе ИКОП «Сферум»</p>		<p>Увеличение количества привлеченных чат-боту учеников до 40% Повышение уровня информированности родителей о работе образовательной организации Вовлечение 100% педагогического состава в профессиональное сообщество</p>	
--	--	--	--	-------------	---	--	--	--

			ОПЫТОМ И ПОДДЕР ЖК И НАЧИНА Ю ЩИ Х учителей							
--	--	--	---	--	--	--	--	--	--	--

1. Ожидаемые результаты реализации Программы развития (повышение, сохранение уровня).

Улучшение качества предоставляемых образовательных услуг через обновление структуры содержания образовательного процесса с учетом внедрения инновационных подходов.

- Информатизация образовательного процесса и управления, делопроизводства.

Расширение перечня образовательных возможностей, социально-образовательных партнерств.

Создание эффективной профильной системы обучения и развитие проектной деятельности обучающихся.

- Повышение эффективности системы по работе с одаренными и талантливыми детьми.

Повышение профессиональной компетентности педагогов, в том числе в области овладения инновационными образовательными и метапредметными технологиями за счет прохождения повышения квалификации и переподготовки работников, участия в региональных и федеральных профессиональных мероприятиях.

- Обеспечивается качество общего и дополнительного образования, соответствующего ФГОС, ФООП, социальному заказу, возможностям и потребностям обучающихся.

Расширился перечень дополнительных образовательных услуг, предоставляемых обучающимся.

Организовано профильное обучение на основе сетевого взаимодействия образовательных учреждений.

Стабильные положительные результаты, достигнутые обучающимися в ходе государственной итоговой аттестации.

Готовность выпускников школы к дальнейшему обучению и деятельности в современной высокотехнологической экономике.

Выросло количество и масштабы социально-позитивных инициатив со стороны обучающихся.

Педагоги овладели цифровыми ресурсами, необходимыми для успешного решения задач современного образования в условиях ФГОС.

- Создана эффективная система информационного обеспечения образовательного процесса;
- Модернизирован школьный медицентр виртуальных образовательных ресурсов и дистанционного образования.

2.Механизмы реализации Программы развития.

Наименование блока	Наименование ресурсов	Наличие (по факту): количество и характеристики	Требуемые ресурсы	Источник и получения/приобретения
1. Материально-техническое обеспечение	Школьная мебель для учебных кабинетов.	Имеется.	Мебель для комнаты детских инициатив.	Средства регионального бюджета.
2. Кадровые ресурсы	Педагоги	Всего педагогов – 78; из них – 2 мужчин, 76 женщины..	Высококвалифицированные педагоги	
	Педагог-психолог	3 (1 ставка)		
	Социальный педагог	1 (1 ставки)		
	Педагог-логопед	1 (1 ставка)		
3. Финансовые ресурсы		Мебель, IT-оборудование	Приобретение новой мебели.	Региональный бюджет.

	Бюджетные средства (федеральные, региональные, местные).		современного нового оборудования	федеральны й бюджет
		Учебники и учебные пособия	Приобретение учебников и учебных пособий.	Региональный бюджет, федеральны й бюджет
		Ремонт здания и отдельных помещений школы.	Проведение ремонтных работ и приобретение материалов.	Региональный и местный бюджет, федеральный бюджет

1. Критерии и показатели оценки реализации Программы развития

Задача	Описание результата	Количественные показатели
Проведение самодиагностики ОО.	Получены результаты самодиагностик и.	
Управленческий анализ из результатов самодиагностики школы.	Отчет о результатах самодиагностики. Аналитическая справка.	
Выбор управленческого трека развития школы.	Составление дорожной карты.	
Описание условий перехода на следующий уровень с учётом восьми магистральных направлений развития.	Разработка рабочих программ, графика оценочных процедур, индивидуальных программ развития и наставничества.	
Построение системы персонифицированного профессионального развития педагогов и руководителей школы, обеспечивающей современную методическую подготовку с нацеленностью на достижение планируемых образовательных результатов.	Устранение «дефицитных» запросов педагогов и руководителей, построение образовательных и развивающих индивидуальных маршрутов.	
Формирование предметно-пространственной среды.	Пройдены курсы КПК, повышены компетенции.	

2. Дорожная карта реализации Программы развития.

Мероприятия	Срок реализации		Планируемый результат		Исполнитель	Ответственный
	плановая дата получения результата (дд.мм.гг)	фактическая дата (дд.мм.гг)	измеримый индикатор (показатель)	наименование продукта		
<p>Задача1. Проведение самодиагностики образовательной организации, определение уровня соответствия модели «Школа Минпросвещения России»</p>					<p>Должность и ФИО работника ОО, ответственного за выполнение задачи – директор</p>	

<p>Мероприятие 1. 1. Знакомство</p> <p>с разработками у «Институт Управления образованием Российской академии образования» (раздел «Школа Минпросвещения России»).</p>	<p>ФГБН</p>		<p>Управленческа я команда изучила материалы ФГБНУ</p> <p>«Институт управления образовани ем Российской академии образовани я» (раздел «Школа Минпросвещения России»)</p>	<p>---</p>	<p>Администра ция школы</p>	<p>Дире ктор.</p>
--	-------------	--	---	------------	---------------------------------	-----------------------

<p><u>Мероприятие 1.2</u> Прохождение самодиагностики в электронном виде.</p>			<p>Получены результаты самодиагностики.</p> <p>Изучены рекомендации федерального оператора Проекта</p> <p>по повышению стартового уровня соответствия модели</p> <p>«Школа Минпросвещения России».</p>	<p>Графический профиль результата, таблица, рекомендации</p>	<p>Администрация школы</p>	<p>Директор</p>
<p>Задача 2. Управленческий анализ и проектирование условий перехода на следующий уровень соответствия модели «Школа Минпросвещения России»</p>					<p>Директор У.А.Касаева</p>	
<p><u>Мероприятие 2.1</u> формирование актива школьной команды (управленческая команда), организация его работы.</p>			<p>Управленческая команда создана и приступила к выполнению задания.</p>	<p>Положение о школьной управленческой команде</p>	<p>Администрация школы</p>	<p>Директор</p>

<p><u>Мероприятие 2.2.</u></p> <p>Анализ результатов самодиагностики школы в рамках Проекта: достижения, исходный уровень по показателям</p> <p>«Школы Минпросвещения России», проблемы, требующие решения для перехода на более высокий уровень.</p>			<p>Отчет о результатах самодиагностики.</p>	<p>Аналитическая справка</p>	<p>Управленческая команда</p>	<p>Заместитель директора по ВР</p>
---	--	--	---	------------------------------	-------------------------------	------------------------------------

<p><u>мероприятие 2.3.</u> Выявление дефицитов показателей соответствия уровню модели «Школы Минпросвещения России»; анализ ресурсов для достижения следующего (повышенного) уровня условий.</p>			<p>краткая характеристика мер, реализация которых позволит обеспечить соответствие необходимому уровню модели «Школа Минпросвещения России»; выявление, формулирование и письменная фиксация проблем.</p>	<p>главная тематическая справка</p>	<p>управленческая команда</p>	<p>директор заместитель и директора по УВР</p>
--	--	--	---	-------------------------------------	-------------------------------	--

<p><u>Мероприятие 2.4.</u> Разработка «дорожной карты» по повышению уровня соответствия модели «Школы Минпросвещения России» управленческой командой.</p>			<p>Управленческой командой разработана «дорожная карта».</p>	<p>«Дорожная карта»</p>	<p>Управленческая команда</p>	<p>Директор заместитель и директора по УВР</p>
<p><u>Мероприятие 2.5.</u> Педагогический совет «Перспективный портрет школы».</p>			<p>Обсуждение педагогическом на совете Концепции Программы развития, системы конкретных мероприятий.</p>	<p>Протокол педагогического совета</p>	<p>Управленческая команда</p>	<p>Директор</p>

<p><u>мероприятие 2.0.</u></p> <p>Отчёт учредител ю о самодиагностике , проект Концепции программы развития и «дорожная карта».</p>			<p>готовый отчёт о самодиагностике:</p> <p>Общая характеристика - выявленный интегральный уровень соответствия параметрам модели «Школа Минпросвещения России»;</p> <p>Аналитическая (графическая) часть; Проблемное поле образовательной организации (выявленные</p>	<p>проект Ко нцепции Программы развития</p>	<p>управленческая команда</p>	<p>директ ор заместите ли директора ппо УВР, по ВР</p>
---	--	--	--	---	------------------------------------	--

			<p>проблемы);</p> <p>Сводные данные по выявленным дефицитам в соответствии с указанными критериями;</p> <ul style="list-style-type: none"> • Аудит несоответствий; • Направления программы развития для обеспечения соответствия следующему уровню модели «Школы Минпросвещения России» («зоны ближайшего развития школы»). 			
--	--	--	---	--	--	--

<p><u>мероприятие 2.7.</u></p> <p>Разработка программы развития образовательной организации</p>			<p>Программа развития согласована с Учредителем, с Управляющим советом школы и педагогическим советом.</p>	<p>Программа развития</p>	<p>Управляющая команда</p>	<p>Директор заместитель и директора по УВР, по ВР</p>
---	--	--	--	---------------------------	----------------------------	---

<p><u>Мероприятие 2.8.</u> Изучение и постоянный мониторинг мероприятий, реализуемых в рамках Программы.</p>		<p>постоянно</p>	<p>Мониторинг</p>	<p>Результаты мониторинга</p>	<p>Управленческая команда</p>	<p>Директор заместители директора по УВР по ВР</p>
<p>Задача 3. Выбор управленческого трека развития школы</p>					<p>Заместитель директора по УВР</p>	
<p><u>Мероприятие 3.1</u> Анализ возможных управленческих треков, обсуждение школьной командой.</p>			<p>Выбор трека развития - Модель Программы развития школы.</p>	<p>Протокол</p>	<p>Управленческая команда</p>	<p>Директор заместители директора по УВР , по ВР</p>

Задача 4. Описание условий перехода на следующий уровень соответствия модели «Школа Минпросвещения России» с учётом восьми магистральных направлений развития						Заместители директора по УВР	
№1. Знание							
<u>Мероприятие 4.1.</u> Формирование перечня учебников и учебных пособий в соответствии с федеральным перечнем (единая линейка учебников).	2024-2027 г.	2024-2027 г.	Перечень учебников сформирован	Приказ «Об утверждении списка учебников и учебных пособий на учебный год»	Педагог-библиотекарь	Заместитель директора по УВР	
<u>Мероприятие 4.2.</u> Организация работы с порталом «Единое содержание общего образования» и конструктором примерных рабочих программ.	август	август	Разработка рабочих программ по предметам.	Рабочие программы.	Учителя-предметники	Заместитель и директора по УВР	
<u>Мероприятие 4.3.</u> Объективная ВСОКО. Разработка текущей и промежуточной аттестации с	регулярно	регулярно	Контроль за графиком оценочных процедур.	Аналитическая справка	Административная команда	Директор	

требований
установлен
ФГОС,

международных исследований, современных требований к инструментам оценивания). Выполнение рекомендаций по результатам оценивания (в том числе ВПР).						
<u>Мероприятие 4.4.</u> Развитие внутришкольной системы профессионального роста и развития, наставничества (поддержка молодых учителей)			Индивидуальная программа развития система наставничества как инструменты наращивания профессиональных компетенций педагогов.	Положение о наставничестве	Педагог-наставник	Заместитель директора по УВР
<u>Мероприятие 4.5.</u> Сетевая форма реализации образовательных программ.	2024-2027 г.	2024-2027 г.	Организована сетевая форма.	Договор о сетевом взаимодействии	Управленческая команда	Заместитель директора по УВР

№2. Воспитание

<u>Мероприятие 4.7.</u> Эффективная полноценная работа Штаба воспитательной деятельности			Штаб создан, полномочия определены	Положение о Штабе воспитательной работы, приказ	Заместител ь директора по ВР	Заместитель директора по ВР
---	--	--	--	--	--	-----------------------------------

<p><u>Мероприятие 4.8.</u> Участие в реализации проекта «Орлята России».</p>			<p>Сформированы и участники, собрания заявляющие от родителей.</p> <p>Прохождение треков, сдача отчётов в соответствии с календарным планом проекта.</p>	<p>Заявления от родителей, Загруженные в личный кабинет, отчёты по трекам в личных кабинетах классных Руководителей.</p>	<p>Советник директора по воспитанию, классные руководители</p>	<p>Заместитель директора по ВР</p>
--	--	--	--	--	--	------------------------------------

<p><u>мероприятия</u></p> <p>Оформление комнаты детских инициатив/ученического самоуправления.</p>			<p>Оформлена комната детских инициатив - пространство, отвечающее современным требованиям безопасности, комфорта и функциональности, где дети могут полностью раскрыть свой потенциал, не ограничиваясь рамками школьной программы вместе с единомышленниками.</p> <p>Создан Центр Детских Инициатив. Функционал КДИ: пространство ученического самоуправления ШУС</p> <p>место сбора команд (обществ, кружков) по</p>	<p>положение КДИ.</p>	<p>Собетник директора по воспитанию, классные руководители</p>	<p>Заместитель директора по ВР</p>
--	--	--	--	-----------------------	--	------------------------------------

			<p>направлениям интересов детей;</p> <p>место встреч с детскими общественными объединениями (движениями), родительским, педагогическим, профессиональным сообществом для проведения совместных мероприятий, проектной деятельности, игр;</p> <ul style="list-style-type: none"> • рабочее место советника по воспитанию; <p>место для проведения мероприятий внеурочной деятельности, дополнительного образования детей;</p>			
--	--	--	---	--	--	--

			центральное место детского объединения, штаба ребят, место встреч, сборов, обсуждений.			
--	--	--	--	--	--	--

<u>Мероприятие 4.10.</u> Разработка Концепции организации внутришкольного пространства, положения об организации внутришкольных пространств.			Обсуждение Концепции с педагогами, учащимися, родителями.	Положение об организации внутришкольных пространств.	Классные руководители, управленческая команда	Директор
№3. Здоровье						
<u>Мероприятие 4.12.</u> Разработка единого календарного плана на физкультурных, спортивных и массовых спортивно-зрелищных мероприятий.			План разработан и реализуется.	Единый календарный план	Учитель физической культуры (руководитель ШСК)	Заместитель директора по ВР
№4. Творчество						
<u>Мероприятие 4.13.</u> Развитие дополнительного образования.				Приказ о создании кружков и секций.	Заместитель директора по ВР	Директор

4.13. Профориентация

<p><u>Мероприятие 4.14.</u> Включение в полномочия заместителя директора по воспитательной работе по профориентационной деятельности в ОО.</p>			<p>В полномочия заместителя директора по ВР включено ведение комплексной работы по профориентационной деятельности в ОО.</p>	<p>Должностная инструкция</p>	<p>Директор</p>	<p>Директор</p>
--	--	--	--	-------------------------------	-----------------	-----------------

<p><u>Мероприятие 4.15.</u> Психологическое и тьюторское сопровождение выбора профессии.</p>			<p>Психологическое и тьюторское сопровождение выбора профессии.</p>	<p>Программа профориентационной работы для учащихся.</p>	<p>Заместитель директора по ВР.</p>	<p>Заместитель директора по ВР</p>
<p><u>Мероприятие 4.16.</u> Вовлечение семьи в профориентационный процесс.</p>			<p>Разработана и реализуется программа. Вовлечение семьи в процесс сопровождения профессионального самоопределения.</p>	<p>Программа работы с родителями по профориентации и профессиональному сопровождению.</p>	<p>Заместитель директора по ВР.</p>	<p>Заместитель директора по ВР</p>
<p><u>Мероприятие 4.17.</u> Повышение квалификации педагогов в сфере воспитания.</p>			<p>Педагоги школы успешно прошли КПК.</p>	<p>Удостоверения о прохождении КПК.</p>	<p>Классные руководители</p>	<p>Заместитель директора по ВР</p>

<p>Мероприятие 4.18. Система наставничества.</p>			<p>Сформированы наставнические «пары» по модели «учитель- учитель», организовано планирование непрерывного профессионального развития через индивидуальные образовательные маршруты (ИОМ). В соответствии с выявленными дефицитами и лучшими педагогическими практиками в рамках работы РМО – формирование наставнических пар «учитель-учитель» в ОО.</p>	<p>Положения: «О развитии системы наставничества», «Об ИОМ педагога», Приказ «О системе наставничества».</p>	<p>Зам.дир. по УВР</p>	<p>Директор</p>
<p>№6. Школьный климат</p>						

<p><u>Мероприятие 4.19.</u> Создание службы медиации</p>			<p>психологический комфорт для всех (учитель-логопед, педагог-психолог, социальный педагог, служба школьной медиации).</p>	<p>положение, приказ, план, структура и т.д.</p>	<p>Заместитель директора по ВР.</p>	<p>Директор</p>
<p><u>Мероприятие 4.20</u> Оформление комфортного рекреационного пространства.</p>			<p>Оформление рекреационных пространств.</p>	<p>Комфортная среда для рекреационных пространств.</p>	<p>Директор</p>	<p>Директор</p>
<p>№8. Образовательная среда</p>						
<p><u>Мероприятие 4.21.</u> Проектирование зоны отдыха, креативных пространств при подготовке к ремонту школы.</p>			<p>Проект креативных пространств школы и реализация его на практике.</p>	<p>Проект «Школьная территория – территория комфорта» Презентация.</p>	<p>Администрация школы, Управляющий совет, педагогический коллектив, ученическое самоуправление, члены</p>	<p>Директор</p>

					классны х родител ьских комитет ов	
<u>Мероприятие 4.22.</u> Участие педагогов школы в деятельности профессиональных сообществ педагогов для обмена опытом и поддержки начинающих учителей на базе ИКОП («Сферум»).			Педагоги школы – активные члены профессиональных сообществ педагогов для обмена опытом и поддержки начинающих учителей на базе ИКОП («Сферум»)	Регистрация педагогов в сообществах.	Методический совет	Заместитель директора по методической работе
Задача 5. Построение системы персонифицированного профессионального развития педагогов и руководителей школы, обеспечивающую своевременную методическую подготовку с нацеленностью на достижение планируемых образовательных результатов.					Заместитель директора по УВР	

<p><u>Мероприятие</u> <u>5.1.</u> Формирование и реализация индивидуальных образовательных маршрутов руководителей и педагогов школы.</p>			<p>Сформированы «дефицитные» запросы педагогов в Построены образовательные и развивающие индивидуальные маршруты. Построена система персонифицированного профессионального развития педагогов и руководителей школы, обеспечивающую своевременную методическую подготовку с нацеленностью на достижение планируемых образовательных результатов.</p> <p>Внешнее и внутреннее тьюторство.</p>	<p>ИОМ педагогов и руководителей Удостоверения КПК</p>	<p>Управленческая команда, внешние и внутренние тьюторы</p>	<p>Заместитель директора по УВР</p>
<p>Задача 6. Формирование предметно-пространственной среды в перспективе цифровизации образования для расширения возможности индивидуализации образовательного процесса с нацеленностью на</p>					<p>Заместитель директора по УВР</p>	

достижение планируемых образовательных результатов:

<p><u>Мероприятие 6.1.</u> Повышение квалификации педагогических работников по вопросам цифровизации, обновления ИКТ-инфраструктуры, дистанционных образовательных технологий, автоматизированных информационных систем.</p>			<p>Пройдены КПК, повышены компетенции.</p>	<p>Удостоверения о прохождении КПК</p>	<p>Зам.дир. по УВР</p>	<p>Заместитель директора по УВР</p>
<p><u>Мероприятие 6.2.</u> Дальнейшая индивидуализация образовательного процесса через реализацию индивидуальных учебных планов, сетевые формы реализации образовательных Программ.</p>			<p>Реализация ИУП, сетевых форм реализации образовательных программ.</p>	<p>ИУП</p>	<p>Заместитель директора по УВР</p>	<p>Заместитель директора по УВР</p>
<p>Задача 8. Развитие управленческой модели школы.</p>					<p>Директор</p>	

<p><u>Мероприятие 8.1.</u> Реализация проектного подхода в управлении школой:</p> <p>«Управление качеством образования»;</p> <p>«Современная школа»;</p> <p>«Воспитание и социализация»;</p> <p>«Школа возможностей».</p>			<p>Реализация управленческих проектов</p>	<p>Аналитические справки, отчёты, результаты мониторингов.</p>	<p>Администрация школы</p>	<p>Директор</p>
---	--	--	---	--	----------------------------	-----------------

<p><u>Мероприятие 8.2.</u> Создание условий для предотвращения и профилактики деструктивных проявлений в поведении обучающихся: создание Школьной Службы примирения (ШСП), реализация деятельности.</p>			<p>Внедрение медиации и восстановительных технологий в Деятельность педагогов по урегулированию межличностных конфликтов в образ.среде и профилактике правонарушений.</p> <p>Формирование социально - психологической компетенции учащихся через деятельность в ШСП, развитие свойств и</p>	<p>Приказ о создании ШСП. Положение о ШСП.</p>	<p>Управленческая команда</p>	<p>Заместитель директора по ВР</p>
---	--	--	---	--	-------------------------------	------------------------------------

			<p>качеств личности, необходимых для конструктивного разрешения конфликтных ситуаций на основе примирительных встреч.</p>			
Задача 9. Развитие направления работы с семьей (школа для ребёнка и для всей семьи).					Зам. дир. по ВР	
<u>Мероприятие 9.1.</u> Профориентация. Реализация программы работы с родителями.			Организована работа с родителями в рамках профориентационной программы по самоопределению обуча-ся.	Программа	Администрация школы Школьная команда	Заместитель директора по ВР
Задача 10. Независимая оценка качества образования, а также система внутреннего аудита.					Директор	
<u>Мероприятие 10.1.</u> Мониторинг Программы развития, корректировка.			Мониторинг Программы развития (графический вариант), отчёты.	Управленческая команда	Администрация школы Школьная	Директор.

					КОМАНДА	
					а	

1. Механизмы реализации Программы развития.

Наименование блока	Наименование ресурсов	Наличие (по факту): количество и характеристики	Требуемые ресурсы	Источники получения/приобретения
<ul style="list-style-type: none">• Нормативное правовое обеспечение (ЛНА)• Материально-техническое обеспечение				
3. Кадровые ресурсы				
4. Финансовые ресурсы				
5. Иное (при необходимости)				

7. Критерии и показатели оценки реализации Программы развития.

Задача

Описание результата

Количественные показатели

8. Дорожная карта реализации Программы развития.

Мероприятия наименование мероприятия	Срок реализации		Планируемый результат		Исполнитель	Ответственный
	плановая дата получения результата (дд.мм.гг)	фактическая дата (дд.мм.гг)	измеримый индикатор (показатель)	наименование продукта		
	подпроект/задача				Должность и ФИО работника ОО, ответственного за выполнение задачи	